เอกสารแนบที่ 46

บันทึกเวลาทำงานจุดปฏิบัติงาน
งานรักษาความปลอดภัย สนามบินสมุย



บริษัท รักษาความปลอดภัย กรุงเทพมหานคร จำกัด

TIME IN - OUT จุดปฏิบัติงาน งานรักษาความปลอดภัย ณ สนามบินสมุย (ผลัดกลางวัน) ประจำวันที่ 08-01-67

ลำดับ	ชื่อ - นามสกุล	จุดปฏิบัติงาน	ชั่วโมงทำงาน	สัญญาณ Zone	เวลาปฏิบัติงาน		ลายมือชื่อ	ปฏิบัติงาน		ผลการตรวจสอบบัตร			
					2	เข้างาน	ออกงาน	24 ชม.	36 ชม.	Samui Airport		Certified Screener	
										มี	ไม่มี	มี	ไม่มี
1		M1 : Meeting Area (จราจร)	12 ชม.	2	07.00	19.00				✓			
2		M2 : Meeting Area (จราจร)	12 ชม.	2	07:20	19:10				✓			
3		M3 : Meeting Area	9 ชม.	2	4.25	13.30				✓			
4		M4 : Meeting Area (จราจร)	9 ชม.	2	4.26	13.44				✓			
5		หัวหน้าผู้ควบคุม AC2 (Access Control Post 2)	12 ชม.	2	07.00	19.03				✓		✓	
6		AC2 (Access Control Post 2)	12 ชม.	2	07:29	19:02				✓		✓	
7		AC2 (Access Control Post 2)	12 ชม.	2	07.00	19.00				✓		✓	
8		หัวหน้าผู้ควบคุม SCP1 (Screening Check Point 1)	12 ชม.	2	07:33	19:17				✓		✓	
9		SCP1 (Screening Check Point 1)	12 ชม.	2	07.31	19.04				✓		✓	
10		SCP1 (Screening Check Point 1)	12 ชม.	2	06.43	19.00				✓		✓	
11		SCP1 (Screening Check Point 1)	12 ชม.	2	07.29	19.14				✓		✓	

สรุป	อัตราขาด	อัตราคงกะ	สรุปยอดรวม
ปฏิบัติงาน 12 ชั่วโมง	—	—	—
ปฏิบัติงาน 9 ชั่วโมง	—	—	—

สรุปเข้าปฏิบัติงานสาย	ชั่วโมง	นาที
หัวหน้างาน	—	33
พนักงานปฏิบัติงาน 12 ชั่วโมง	1	42
พนักงานปฏิบัติงาน 9 ชั่วโมง	—	—

ลงชื่อ... [Signature] ...บันทึก
ตำแหน่ง งาน.พัฒนาตาม AC2
วันที่ 07 / 01 / 67

ลงชื่อ... [Signature] ...ผู้ตรวจสอบ
ตำแหน่ง ผอ.แผนกปฏิบัติการ
วันที่ 08 / 01 / 67



บริษัท รักษาความปลอดภัย กรุงเทพมหานคร จำกัด

TIME IN - OUT จุดปฏิบัติงาน งานรักษาความปลอดภัย ณ สนามบินสมุย (ผลัดกลางวัน) ประจำวันที่ 08-01-67

ลำดับ	ชื่อ - นามสกุล	จุดปฏิบัติงาน	ชั่วโมงทำงาน	สัญญาณ Zone	เวลาปฏิบัติงาน		ลายมือชื่อ	ปฏิบัติงาน		ผลการตรวจสอบบัตร			
					เข้างาน	ออกงาน		24	36	Samui Airport		Certified Screener	
								ชม.	ชม.	มี	ไม่มี	มี	ไม่มี
1		ท.งานฯ โซน Gate 1-7	12 ชม.	1	06.50	19.17				✓		✓	
2		ท.งานฯ โซนงานจราจร	12 ชม.	1	06.50	19.02				✓		✓	
3		อาคารขาออกภายในประเทศ Gate 1	12 ชม.	1	07.01	19.23				✓			
4		อาคารขาออกภายในประเทศ Gate 2	9 ชม.	1	04.27	13.30				✓			
5		อาคารขาออกภายในประเทศ Gate 3	12 ชม.	1	07.01	19.14				✓			
6		อาคารขาเข้าระหว่างประเทศ Gate 5	9 ชม.	1	04.26	13.46				✓			
7		อาคารขาออกระหว่างประเทศ Gate 6	12 ชม.	1	06.55	19.23				✓			
8		อาคารขาออกระหว่างประเทศ Gate 7	9 ชม.	1	04.27	13.46				✓			
9		ลาดตระเวนบริเวณพื้นที่ GATE 1-7	12 ชม.	1	07.12	19.10				✓			
10		ลาดตระเวนบริเวณพื้นที่ สมุยปาร์ค อเวนิว	12 ชม.	1	07.14	19.01				✓			
11		ลาดตระเวนพื้นที่อาคารผู้โดยสารขาเข้า	9 ชม.	1	04.42	13.35				✓			
12		อาคารผู้โดยสารขาเข้าหน้าห้อง CIP	12 ชม.	1	06.40	19.14				✓			
13		พื้นที่อาคารผู้โดยสารขาเข้า (R1)	12 ชม.	1	06.31	19.13				✓			
14		พื้นที่อาคารผู้โดยสารขาเข้า (R2)	12 ชม.	1	06.53	19.09				✓			
15		ในลานจอดอากาศยานฝั่งตะวันออก	12 ชม.	1	06.52	19.00				✓			
16		ในลานจอดอากาศยานฝั่งตะวันตก	12 ชม.	1	06.48	19.13				✓			
17		SCP2 (Screening Check Point 2)	12 ชม.	1	07.21	19.21				✓		✓	



บริษัท รักษาความปลอดภัย กรุงเทพมหานคร จำกัด

TIME IN - OUT จุดปฏิบัติงาน งานรักษาความปลอดภัย ณ สนามบินสมุย (ผลัดกลางวัน) ประจำวันที่ 08-01-67

ลำดับ	ชื่อ - นามสกุล	จุดปฏิบัติงาน	ชั่วโมงทำงาน	สัญญาณ Zone	เวลาปฏิบัติงาน		ลายมือชื่อ	ปฏิบัติงาน		ผลการตรวจสอบบัตร			
					เข้างาน	ออกงาน		24	36	Samui Airport		Certified Screener	
								ชม.	ชม.	มี	ไม่มี	มี	ไม่มี
18		SCP4 (Screening Check Point 4)	12 ชม.	1	06:44	19:22			/		/		
19		SCP4 (Screening Check Point 4)	12 ชม.	1	06:44	19:09			/		/		
20		AC1 (Access Control Post 1)	12 ชม.	1	06:42	19:12			/		/		
21		AC1 (Access Control Post 1)	12 ชม.	1	07:14	19:11			/		/		
22		หัวหน้าผู้ควบคุม AC3 (Access Control Post 3)	12 ชม.	1	06:38	19:34			/		/		
23		AC3 (Access Control Post 3)	12 ชม.	1	06:19	19:24			/		/		
24		AC3 (Access Control Post 3)	12 ชม.	1	06:59	19:24			/		/		
25		หัวหน้าผู้ควบคุม AC4 (Access Control Post 4)	12 ชม.	1	06:50	19:41			/		/		
26		AC4 (Access Control Post 4)	12 ชม.	1	06:40	19:27			/		/		
27		AC4 (Access Control Post 4)	12 ชม.	1	06:53	19:17			/		/		
28		A1 : Access Control 1	12 ชม.	1	07:03	19:00			/				
29		A1 : Access Control 1	12 ชม.	1	06:42	19:10			/				
30		E1 (Emergency Gate 1)	12 ชม.	1	06:31	14:21			/		/		
31		E2 (Emergency Gate 2)	12 ชม.	1	06:48	19:04			/				
32		E3 (Emergency Gate 3)	12 ชม.	1	07:32	19:21			/		/		
33		ห้องควบคุมกล้องวงจรปิด (CCTV)	12 ชม.	1	06:44	19:10			/				
34		ป้อมหน้าผู้โดยสารขาออก (จราจร)	12 ชม.	1	06:40	19:15			/				



บริษัท รักษาความปลอดภัย กรุงเทพมหานคร จำกัด

TIME IN - OUT จุดปฏิบัติงาน งานรักษาความปลอดภัย ณ สนามบินสมุย (ผลัดกลางวัน) ประจำวันที่ 08-01-67

ลำดับ	ชื่อ - นามสกุล	จุดปฏิบัติงาน	ชั่วโมง ทำงาน	สัญญา Zone	เวลาปฏิบัติงาน		ลายมือชื่อ	ปฏิบัติงาน		ผลการตรวจสอบบัตร			
					เข้างาน	ออกงาน		24	36	Samui Airport		Certified Screener	
								ชม.	ชม.	มี	ไม่มี	มี	ไม่มี
35		อาคารตรวจรับบัตรโดยสาร C1	12 ชม.	1	06.46	19.07			/				
36		หน้าอาคารตรวจรับบัตรโดยสาร C 2 (จราจร)	12 ชม.	1	06:51	14:09			/				

สรุป	อัตราขาด	อัตราคงกะ	สรุปยอดรวม
ปฏิบัติงาน 12 ชั่วโมง	—	—	—
ปฏิบัติงาน 9 ชั่วโมง	—	—	—
			—

สรุปเข้าปฏิบัติงานสาย	ชั่วโมง	นาที
หัวหน้างาน	—	—
พนักงานปฏิบัติงาน 12 ชั่วโมง	1	38
พนักงานปฏิบัติงาน 9 ชั่วโมง	—	12

ลงชื่อ.....	บันทึก	ลงชื่อ.....	ผู้ตรวจสอบ
ตำแหน่ง.....	นาย.พัชระคุณ AC2	ตำแหน่ง.....	นาย.พัชระคุณ AC2
วันที่.....	07 / 01 / 67	วันที่.....	08 / 01 / 67



บริษัท รักษาความปลอดภัย กรุงเทพมหานคร จำกัด

TIME IN - OUT จุดปฏิบัติงาน งานรักษาความปลอดภัย ณ สนามบินสมุย (ผัดกลางคืน) ประจำวันที่ 08-01-67

ลำดับ	ชื่อ - นามสกุล	จุดปฏิบัติงาน	ชั่วโมง ทำงาน	สัญญา Zone	เวลาปฏิบัติงาน		ลายมือชื่อ	ปฏิบัติงาน		ผลการตรวจสอบบัตร			
					เข้างาน	ออกงาน		24	36	Samui Airport		Cetified Screener	
								ชม.	ชม.	มี	ไม่มี	มี	ไม่มี
1		M1 : Meeting Area (จราจร)	12 ชม.	2	14.03	07.02				/			
2		M2 : Meeting Area (จราจร)	12 ชม.	2	19.01	07.17		/					
3		M3 : Meeting Area	9 ชม.	2	12.30	22.30		/					
4		M4 : Meeting Area (จราจร)	9 ชม.	2	13.30	22.32		/					
5		หัวหน้าผู้ควบคุม AC2 (Access Control Post 2)	12 ชม.	2	18.40	07.14		/			/		
6		AC2 (Access Control Post 2)	12 ชม.	2	18.26	07.01		/					
7		AC2 (Access Control Post 2)	12 ชม.	2	18.28	07.09		/					
8		หัวหน้าผู้ควบคุม SCP1 (Screening Check Point 1)	12 ชม.	2	19.00	07.23		/					
9		SCP1 (Screening Check Point 1)	12 ชม.	2	18.48	07.26		/					
10		SCP1 (Screening Check Point 1)	12 ชม.	2	19.22	07.30		/					
11		SCP1 (Screening Check Point 1)	12 ชม.	2	19.09	07.30		/					

สรุป	อัตราขาด	อัตราคงกะ	สรุปยอดรวม
ปฏิบัติงาน 12 ชั่วโมง	-	-	-
ปฏิบัติงาน 9 ชั่วโมง	-	-	-
			-

สรุปเข้าปฏิบัติงานสาย	ชั่วโมง	นาที
หัวหน้างาน	-	-
พนักงานปฏิบัติงาน 12 ชั่วโมง	-	32
พนักงานปฏิบัติงาน 9 ชั่วโมง	-	-

ลงชื่อ.....ผู้บันทึก	ลงชื่อ.....ผู้ตรวจสอบ
ตำแหน่ง หน.ผู้ควบคุม AC2	ตำแหน่ง หน.ผู้ควบคุม AC2
วันที่ 07 / 01 / 67	วันที่ 08 / 01 / 67



บริษัท รักษาความปลอดภัย กรุงเทพมหานคร จำกัด

TIME IN - OUT จุดปฏิบัติงาน งานรักษาความปลอดภัย ณ สนามบินสมุย (พลัดกลางคืน) ประจำวันที่ 08-01-66

ลำดับ	ชื่อ - นามสกุล	จุดปฏิบัติงาน	ชั่วโมง ทำงาน	สัญญา Zone	เวลาปฏิบัติงาน		ลายมือชื่อ	ปฏิบัติงาน		ผลการตรวจสอบบัตร			
					เข้างาน	ออกงาน		24	36	Samui Airport		Cetified Screener	
								ชม.	ชม.	มี	ไม่มี	มี	ไม่มี
1		หน.งานฯ โซน Gate 1-7	12 ชม.	1	18.52	19.00			/		/		
2		หน.งานฯ โซนงานจราจร	12 ชม.	1	18.31	07.04			/		/		
3		อาคารขาออกภายในประเทศ Gate 1	12 ชม.	1	19.00	07.23			/				
4		อาคารขาออกภายในประเทศ Gate 2	9 ชม.	1	19.19	22.50			/				
5		อาคารขาออกภายในประเทศ Gate 3	12 ชม.	1	18.30	07.23			/				
6		อาคารขาเข้าระหว่างประเทศ Gate 5	9 ชม.	1	13.30	22.31			/				
7		อาคารขาออกระหว่างประเทศ Gate 6	12 ชม.	1	18.13	07.27			/				
8		อาคารขาออกระหว่างประเทศ Gate 7	9 ชม.	1	19.19	22.30			/				
9		ลาดตระเวนบริเวณพื้นที่ GATE 1-7	12 ชม.	1	18.26	07.1A			/				
10		ลาดตระเวนบริเวณพื้นที่ สมุยปาร์ค อเวนิว	12 ชม.	1	18.25	07.00			/				
11		ลาดตระเวนพื้นที่อาคารผู้โดยสารขาเข้า	9 ชม.	1	19.04	22.31			/				
12		พื้นที่อาคารผู้โดยสารขาเข้า (R1)	12 ชม.	1	18.45	07.00			/				
13		พื้นที่อาคารผู้โดยสารขาเข้า (R2)	12 ชม.	1	18.43	07.18			/		/		
14		ในลานจอดอากาศยานฝั่งตะวันออก	12 ชม.	1	15.04	07.03			/				
15		ในลานจอดอากาศยานฝั่งตะวันตก	12 ชม.	1	14.10	07.01			/				
16		SCP2 (Screening Check Point 2)	12 ชม.	1	19.00	07.00			/		/		



บริษัท รักษาความปลอดภัย กรุงเทพมหานคร จำกัด

TIME IN - OUT จุดปฏิบัติงาน งานรักษาความปลอดภัย ณ สนามบินสมุย (ผัดกลางคืน) ประจำวันที่ 08-01-67

ลำดับ	ชื่อ - นามสกุล	จุดปฏิบัติงาน	ชั่วโมง ทำงาน	สัญญา Zone	เวลาปฏิบัติงาน		ลายมือชื่อ	ปฏิบัติงาน		ผลการตรวจสอบบัตร			
					1	เข้างาน	ออกงาน	24 ชม.	36 ชม.	Samui Airport		Certified Screener	
										มี	ไม่มี	มี	ไม่มี
17		SCP4 (Screening Check Point 4) /	12 ชม.	1	19:08	07:28				/		/	
18		SCP4 (Screening Check Point 4) /	12 ชม.	1	18:39	07:12				/		/	
19		AC1 (Access Control Post 1) /	12 ชม.	1	18:47	07:17				/		/	
20		AC1 (Access Control Post 1) /	12 ชม.	1	18:50	07:23				/		/	
21		หัวหน้าผู้ควบคุม AC3 (Access Control Post 3) /	12 ชม.	1	19:00	07:28				/		/	
22		AC3 (Access Control Post 3) /	12 ชม.	1	18:48	07:27				/		/	
23		AC3 (Access Control Post 3) /	12 ชม.	1	18:55	07:31				/		/	
24		หัวหน้าผู้ควบคุม AC4 (Access Control Post 4) /	12 ชม.	1	18:51	07:35				/		/	
25		AC4 (Access Control Post 4) /	12 ชม.	1	18:12	07:27				/		/	
26		AC4 (Access Control Post 4) /	12 ชม.	1	18:37	07:25				/		/	
27		A1 : Access Control 1 /	12 ชม.	1	18:44	07:24				/			
28		A1 : Access Control 1 /	12 ชม.	1	18:25	07:22				/			
29		E1 (Emergency Gate 1) /	12 ชม.	1	18:38	07:38				/		/	
30		E2 (Emergency Gate 2) /	12 ชม.	1	18:52	07:11				/			
31		E3 (Emergency Gate 3) /	12 ชม.	1	18:48	07:26				/		/	
32		ห้องควบคุมกล้องวงจรปิด (CCTV) /	12 ชม.	1	18:51	07:02				/			



บริษัท รักษาความปลอดภัย กรุงเทพมหานคร จำกัด

TIME IN - OUT จุดปฏิบัติงาน งานรักษาความปลอดภัย ณ สนามบินสมุย (ผัดกลางคืน) ประจำวันที่ 08-01-67

ลำดับ	ชื่อ - นามสกุล	จุดปฏิบัติงาน	ชั่วโมงทำงาน	สัญญา Zone	เวลาปฏิบัติงาน		ลายมือชื่อ	ปฏิบัติงาน		ผลการตรวจสอบบัตร			
					เข้างาน	ออกงาน		24	36	Samui Airport		Cetified Screener	
								ชม.	ชม.	มี	ไม่มี	มี	ไม่มี
33		อาคารตรวจรับบัตรโดยสาร C1	12 ชม.	1	18:33	07:00				/			
34		หน้าอาคารตรวจรับบัตรโดยสาร C 2 (จราจร)	12 ชม.	1	18:34	07:12				/			

สรุป	อัตราขาด	อัตราคงกะ	สรุปยอดรวม
ปฏิบัติงาน 12 ชั่วโมง	-	-	-
ปฏิบัติงาน 9 ชั่วโมง	-	-	-
			-

สรุปเข้าปฏิบัติงานสาย	ชั่วโมง	นาที
หัวหน้างาน	-	-
พนักงานปฏิบัติงาน 12 ชั่วโมง	-	16
พนักงานปฏิบัติงาน 9 ชั่วโมง	-	-

ลงชื่อ.....ผู้บันทึก	ลงชื่อ.....ผู้ตรวจสอบ
ตำแหน่ง.....	ตำแหน่ง.....
วันที่ 07 / 01 / 67	วันที่ 09 / 01 / 67



บริษัท รักษาความปลอดภัย กรุงเทพมหานคร จำกัด

TIME IN - OUT จุดปฏิบัติงาน งานรักษาความปลอดภัย ณ สนามบินสมุย (ผลัดกลางวัน) ประจำวันที่ 01-02-67

ลำดับ	ชื่อ - นามสกุล	จุดปฏิบัติงาน	ชั่วโมงทำงาน	สัญญาณ Zone	เวลาปฏิบัติงาน		ลายมือชื่อ	ปฏิบัติงาน		ผลการตรวจสอบบัตร			
					2	เข้างาน	ออกงาน	24 ชม.	36 ชม.	Samui Airport		Certified Screener	
										มี	ไม่มี	มี	ไม่มี
1		M1 : Meeting Area (จราจร)	12 ชม.	2									
2		M2 : Meeting Area (จราจร)	12 ชม.	2	07:21	19:10				/			
3		M3 : Meeting Area	9 ชม.	2	04:18	13:01				/			
4		M4 : Meeting Area (จราจร)	9 ชม.	2	04:25	13:42				/			
5		หัวหน้าผู้ควบคุม AC2 (Access Control Post 2)	12 ชม.	2	06:43	18:12				/		/	
6		AC2 (Access Control Post 2)	12 ชม.	2	07:00	19:00				/			
7		AC2 (Access Control Post 2)	12 ชม.	2	07:00	19:00				/			
8		หัวหน้าผู้ควบคุม SCP1 (Screening Check Point 1)	12 ชม.	2	07:00	19:21		✓		/		/	
9		SCP1 (Screening Check Point 1)	12 ชม.	2									
10		SCP1 (Screening Check Point 1)	12 ชม.	2	07:33	19:07				/		/	
11		SCP1 (Screening Check Point 1)	12 ชม.	2	07:26	18:11				/		/	

สรุป	อัตราขาด	อัตราคงกะ	สรุปยอดรวม
ปฏิบัติงาน 12 ชั่วโมง	2	1	3
ปฏิบัติงาน 9 ชั่วโมง	—	—	—
			3

สรุปเข้าปฏิบัติงานสาย	ชั่วโมง	นาที
หัวหน้างาน	—	—
พนักงานปฏิบัติงาน 12 ชั่วโมง	1	32
พนักงานปฏิบัติงาน 9 ชั่วโมง	—	—

ลงชื่อ <u>[Signature]</u> ผู้บันทึก	ลงชื่อ <u>[Signature]</u> ผู้ตรวจสอบ
ตำแหน่ง <u>หน.งานจราจร</u>	ตำแหน่ง <u>ผู้ควบคุมการจราจร</u>
วันที่ <u>31 / 01 / 67</u>	วันที่ <u>1 / 02 / 67</u>



บริษัท รักษาความปลอดภัย กรุงเทพมหานคร จำกัด

TIME IN - OUT จุดปฏิบัติงาน งานรักษาความปลอดภัย ณ สนามบินสมุย (ผลัดกลางวัน) ประจำวันที่ 01-02-67

TIME IN - OUT จุดปฏิบัติงาน งานรักษาความมั่นคงภายในสนามบิน (พื้นที่สนามบิน) 2563													
ลำดับ	ชื่อ - นามสกุล	จุดปฏิบัติงาน	ชั่วโมงทำงาน	สัญญา Zone	เวลาปฏิบัติงาน		ลายมือชื่อ	ปฏิบัติงาน		ผลการตรวจสอบบัตร			
					เข้างาน	ออกงาน		24	36	Samui Airport		Cetified Screener	
								ชม.	ชม.	มี	ไม่มี	มี	ไม่มี
1		หน.งานฯ โซน Gate 1-7	12 ชม.	1	06.35	19.13				/		/	
2		หน.งานฯ โซนงานจราจร	12 ชม.	1	06.34	19.07				/		/	
3		อาคารขาออกภายในประเทศ Gate 1	12 ชม.	1	09.00	19.14				/			
4		อาคารขาออกภายในประเทศ Gate 2	9 ชม.	1	08:17	19:30				/			
5		อาคารขาออกภายในประเทศ Gate 3	12 ชม.	1	06.32	19.22				/			
6		อาคารขาเข้าระหว่างประเทศ Gate 5	9 ชม.	1	09:25	19:30				/			
7		อาคารขาออกระหว่างประเทศ Gate 6	12 ชม.	1	07.30	19.13				/			
8		อาคารขาออกระหว่างประเทศ Gate 7	9 ชม.	1	04:27	19:30				/			
9		ลาดตระเวนบริเวณพื้นที่ GATE 1-7	12 ชม.	1	06.36	19.26				/			
10		ลาดตระเวนบริเวณพื้นที่ สมุยปาร์ค อเวนิว	12 ชม.	1	06.43	19:01				/			
11		เจ้าหน้าที่ห้องพยานาล	9 ชม.	1	09.20	19.30				/			
12		อาคารผู้โดยสารขาเข้าหน้าห้อง CIP	12 ชม.	1	06.44	19.16				/			
13		พื้นที่อาคารผู้โดยสารขาเข้า (R1)	12 ชม.	1	02.15	19.16				/			
14		พื้นที่อาคารผู้โดยสารขาเข้า (R2)	12 ชม.	1	09.00	19.43				/			
15		ในลานจอดอากาศยานฝั่งตะวันออก	12 ชม.	1	06.15	19.04				/			
16		ในลานจอดอากาศยานฝั่งตะวันตก	12 ชม.	1	07.30	19.16				/		/	
17		SCP2 (Screening Check Point 2)	12 ชม.	1	07.20	19.20				/		/	



บริษัท รักษาความปลอดภัย กรุงเทพมหานคร จำกัด

TIME IN - OUT จุดปฏิบัติงาน งานรักษาความปลอดภัย ณ สนามบินสมุย (พลัดกลางวัน) ประจำวันที่ 01-02-67

TIME IN - OUT จุดปฏิบัติงานทางท่าอากาศยานสุวรรณภูมิ (Samui Airport)													
ลำดับ	ชื่อ - นามสกุล	จุดปฏิบัติงาน	ชั่วโมงทำงาน	สัญญาณ Zone	เวลาปฏิบัติงาน		ลายมือชื่อ	ปฏิบัติงาน		ผลการตรวจสอบบัตร			
					เข้างาน	ออกงาน		24	36	Samui Airport		Cetified Screener	
								ชม.	ชม.	มี	ไม่มี	มี	ไม่มี
18		CP4 (Screening Check Point 4)	12 ชม.	1	06:45	19:26				/		/	
19		CP4 (Screening Check Point 4)	12 ชม.	1	06:46	19:26				/		/	
20		AC1 (Access Control Post 1)	12 ชม.	1	06:01	19:11				/		/	
21		AC1 (Access Control Post 1)	12 ชม.	1	07:37	19:21				/		/	
22		หัวหน้าผู้ควบคุม AC3 (Access Control Post 3)	12 ชม.	1	06:48	19:30				/		/	
23		AC3 (Access Control Post 3)	12 ชม.	1	07:08	19:32				/		/	
24		AC3 (Access Control Post 3)	12 ชม.	1	07:06	19:31				/		/	
25		หัวหน้าผู้ควบคุม AC4 (Access Control Post 4)	12 ชม.	1	06:38	19:48				/		/	
26		AC4 (Access Control Post 4)	12 ชม.	1	06:32	19:32				/		/	
27		AC4 (Access Control Post 4)	12 ชม.	1	06:31	19:25				/		/	
28		A1 : Access Control 1	12 ชม.	1	06:45	19:05				/			
29		A1 : Access Control 1	12 ชม.	1	06:29	19:30				/			
30		E1 (Emergency Gate 1)	12 ชม.	1	06:58	19:32				/		/	
31		E2 (Emergency Gate 2)	12 ชม.	1	06:48	19:31				/		/	
32		E3 (Emergency Gate 3)	12 ชม.	1	06:42	19:26				/		/	
33		ห้องควบคุมกล้องวงจรปิด (CCTV)	12 ชม.	1	06:44	19:11				/			
34		บิโอมหน้าผู้โดยสารขาออก (จราจร)	12 ชม.	1	06:45	14:13				/			



บริษัท รักษาความปลอดภัย กรุงเทพมหานคร จำกัด

TIME IN - OUT จุดปฏิบัติงาน งานรักษาความปลอดภัย ณ สนามบินสมุย (ผลัดกลางวัน) ประจำวันที่ 01-02-67

ลำดับ	ชื่อ - นามสกุล	จุดปฏิบัติงาน	ชั่วโมงทำงาน	สัญญา Zone	เวลาปฏิบัติงาน		ลายมือชื่อ	ปฏิบัติงาน		ผลการตรวจสอบบัตร			
					เข้างาน	ออกงาน		24	36	Samui Airport		Certified Screener	
								ชม.	ชม.	มี	ไม่มี	มี	ไม่มี
35		อาคารตรวจรับบัตรโดยสาร C1 (R3)	12 ชม.	1	06.38	19.13				/			
36		หน้าอาคารตรวจรับบัตรโดยสาร C 2 (จราจร)	12 ชม.	1	06.49	19.11				/			

สรุป	อัตราขาด	อัตราคงกะ	สรุปยอดรวม
ปฏิบัติงาน 12 ชั่วโมง	—	—	—
ปฏิบัติงาน 9 ชั่วโมง	—	—	—
			—

สรุปเข้าปฏิบัติงานสาย	ชั่วโมง	นาที
หัวหน้างาน	—	—
พนักงานปฏิบัติงาน 12 ชั่วโมง	2	23
พนักงานปฏิบัติงาน 9 ชั่วโมง	—	—

ลงชื่อ.....ผู้บันทึก	ลงชื่อ.....ผู้ตรวจสอบ
ตำแหน่ง.....	ตำแหน่ง.....
วันที่ 01 / 01 / 67	วันที่ 1 / 02 / 67



บริษัท รักษาความปลอดภัย กรุงเทพมหานคร จำกัด

TIME IN - OUT จุดปฏิบัติงาน งานรักษาความปลอดภัย ณ สนามบินสมุย (พลัดกลางคืน) ประจำวันที่ 01-02-67

ลำดับ	ชื่อ - นามสกุล	จุดปฏิบัติงาน	ชั่วโมงทำงาน	สัญญา Zone	เวลาปฏิบัติงาน		ลายมือชื่อ	ปฏิบัติงาน		ผลการตรวจสอบบัตร			
					เข้างาน	ออกงาน		24	36	Samui Airport		Cetified Screener	
								ชม.	ชม.	มี	ไม่มี	มี	ไม่มี
1		M1 : Meeting Area (จราจร)	12 ชม.	2	19.05	07.14				✓			
2		M2 : Meeting Area (จราจร)	12 ชม.	2	19.10	07.17				/			
3		M3 : Meeting Area	9 ชม.	2	13.30	22.30				/			
4		M4 : Meeting Area (จราจร)	9 ชม.	2	13.17	22.30				/			
5		หัวหน้าผู้ควบคุม AC2 (Access Control Post 2)	12 ชม.	2	18.28	07.45				/		/	
6		AC2 (Access Control Post 2)	12 ชม.	2	19.15	07.00				/			
7		AC2 (Access Control Post 2)	12 ชม.	2	19.13	07.02				/			
8		หัวหน้าผู้ควบคุม SCP1 (Screening Check Point 1)	12 ชม.	2	18.58	07.07				/		/	
9		SCP1 (Screening Check Point 1)	12 ชม.	2	19.26	07.26				/		/	
10		SCP1 (Screening Check Point 1)	12 ชม.	2	18.58	07.00				/		/	
11		SCP1 (Screening Check Point 1)	12 ชม.	2	19.00	07.14		✓		/		/	

สรุป	อัตราขาด	อัตราคงกะ	สรุปยอดรวม
ปฏิบัติงาน 12 ชั่วโมง	—	1	1
ปฏิบัติงาน 9 ชั่วโมง	—	—	—
			1

สรุปเข้าปฏิบัติงานสาย	ชั่วโมง	นาที
หัวหน้างาน	—	—
พนักงานปฏิบัติงาน 12 ชั่วโมง	1	07
พนักงานปฏิบัติงาน 9 ชั่วโมง	—	—

ลงชื่อ.....	ผู้บันทึก	ลงชื่อ.....	ผู้ตรวจสอบ
ตำแหน่ง.....		ตำแหน่ง.....	
วันที่ 01 / 01 / 67		วันที่ 01 / 02 / 67	



บริษัท รักษาความปลอดภัย กรุงเทพมหานคร จำกัด

TIME IN - OUT จุดปฏิบัติงาน งานรักษาความปลอดภัย ณ สนามบินสมุย (ผลัดกลางคืน) ประจำวันที่ 01-02-67

ลำดับ	ชื่อ - นามสกุล	จุดปฏิบัติงาน	ชั่วโมงทำงาน	สัญญา Zone	เวลาปฏิบัติงาน		ลายมือชื่อ	ปฏิบัติงาน		ผลการตรวจสอบบัตร			
					เข้างาน	ออกงาน		24	36	Samui Airport		Certified Screener	
								ชม.	ชม.	มี	ไม่มี	มี	ไม่มี
1		หน.งานฯ โซน Gate 1-7	12 ชม.	1	18.47	07.23				/		/	
2		หน.งานฯ โซนงานจราจร	12 ชม.	1	18.49	07.02				/		/	
3		อาคารขาออกภายในประเทศ Gate 1	12 ชม.	1	19.00	07.12				/			
4		อาคารขาออกภายในประเทศ Gate 2	9 ชม.	1	19.07	22.30				/			
5		อาคารขาออกภายในประเทศ Gate 3	12 ชม.	1	18.25	07.24				/			
6		อาคารขาเข้าระหว่างประเทศ Gate 5	9 ชม.	1	13.17	22.30				/			
7		อาคารขาออกระหว่างประเทศ Gate 6	12 ชม.	1	18.43	07.25				/			
8		อาคารขาออกระหว่างประเทศ Gate 7	9 ชม.	1	13.25	22.30				/			
9		ลาดตระเวนบริเวณพื้นที่ GATE 1-7	12 ชม.	1	18.36	07.15				/			
10		ลาดตระเวนบริเวณพื้นที่ สมุยปาร์ค อเวนิว	12 ชม.	1	18.29	07.25				/			
11		คห.พัสดุกองพยานบาล	9 ชม.	1	13.01	22.36				/			
12		พื้นที่อาคารผู้โดยสารขาเข้า (R1)	12 ชม.	1	18.39	07.15				/			
13		พื้นที่อาคารผู้โดยสารขาเข้า (R2)	12 ชม.	1	18.36	07.09				/		/	
14		ในลานจอดอากาศยานฝั่งตะวันออก	12 ชม.	1	18.29	07.18				/			
15		ในลานจอดอากาศยานฝั่งตะวันตก	12 ชม.	1	18.43	07.20				/			
16		SCP2 (Screening Check Point 2)	12 ชม.	1	18.39	07.18				/		/	



บริษัท รักษาความปลอดภัย กรุงเทพมหานคร จำกัด

TIME IN - OUT จุดปฏิบัติงาน งานรักษาความปลอดภัย ณ สนามบินสมุย (พลัดกลางคืน) ประจำวันที่ 01-02-67

ลำดับ	ชื่อ - นามสกุล	จุดปฏิบัติงาน	ชั่วโมงทำงาน	สัญญาณ Zone	เวลาปฏิบัติงาน		ลายมือชื่อ	ปฏิบัติงาน		ผลการตรวจสอบบัตร			
					1	เข้างาน	ออกงาน	24	36	Samui Airport		Cetified Screener	
								ชม.	ชม.	มี	ไม่มี	มี	ไม่มี
17		SCP4 (Screening Check Point 4)	12 ชม.	1	17.07	07.37				/		/	
18		SCP4 (Screening Check Point 4)	12 ชม.	1	18.37	07.11				/		/	
19		AC1 (Access Control Post 1)	12 ชม.	1	18.38	07.25				/		/	
20		AC1 (Access Control Post 1)	12 ชม.	1	18.30	07.15				/			
21		หัวหน้าผู้ควบคุม AC3 (Access Control Post 3)	12 ชม.	1	18.26	07.32				/		/	
22		AC3 (Access Control Post 3)	12 ชม.	1	18.17	07.29				/		/	
23		AC3 (Access Control Post 3)	12 ชม.	1	18.33	07.21				/		/	
24		หัวหน้าผู้ควบคุม AC4 (Access Control Post 4)	12 ชม.	1	18.45	07.28				/		/	
25		AC4 (Access Control Post 4)	12 ชม.	1	19.10	07.20				/		/	
26		AC4 (Access Control Post 4)	12 ชม.	1	18.39	07.28				/		/	
27		A1 : Access Control 1	12 ชม.	1	18.46	07.13				/			
28		A1 : Access Control 1	12 ชม.	1	18.29	07.18				/			
29		E1 (Emergency Gate 1)	12 ชม.	1	18.47	07.34				/		/	
30		E2 (Emergency Gate 2)	12 ชม.	1	18.45	07.28				/			
31		E3 (Emergency Gate 3)	12 ชม.	1	18.11	07.52				/		/	
32		ห้องควบคุมกล้องวงจรปิด (CCTV)	12 ชม.	1	18.49	07.09				/			



บริษัท รักษาความปลอดภัย กรุงเทพมหานคร จำกัด

TIME IN - OUT จุดปฏิบัติงาน งานรักษาความปลอดภัย ณ สนามบินสมุย (พลัดกลางวัน) ประจำวันที่ 01-03-67

TIME IN - OUT จุดปฏิบัติงานประจำวันท่าอากาศยานนานาชาติสุวรรณภูมิ (เวลาท้องถิ่น)													
ลำดับ	ชื่อ - นามสกุล	จุดปฏิบัติงาน	ชั่วโมงทำงาน	สัญญา Zone	เวลาปฏิบัติงาน		ลายมือชื่อ	ปฏิบัติงาน		ผลการตรวจสอบบัตร			
					เข้างาน	ออกงาน		24	36	Samui Airport		Certified Screenet	
								ชม.	ชม.	มี	ไม่มี	มี	ไม่มี
1		น.งาน 1 โขนา Gate 1-7	12 ชม.	1	06:49	19:04				/		/	
2		น.งาน 1 โขนางานจราจร	12 ชม.	1	06:41	19:05				/		/	
3		อาคารขาออกภายในประเทศ Gate 1	12 ชม.	1	06:49	19:14				/			
4		อาคารขาออกภายในประเทศ Gate 2	9 ชม.	1	04:46	13:37				/			
5		อาคารขาออกภายในประเทศ Gate 3	12 ชม.	1	07:00	19:11				/			
6		อาคารขาเข้าระหว่างประเทศ Gate 5	9 ชม.	1	04:23	13:30				/			
7		อาคารขาออกระหว่างประเทศ Gate 6	12 ชม.	1	06:22	14:31				/			
8		อาคารขาออกระหว่างประเทศ Gate 7	9 ชม.	1	04:30	13:40				/			
9		ลาดตระเวนบริเวณพื้นที่ GATE 1-7	12 ชม.	1									
10		ลาดตระเวนบริเวณพื้นที่ สมุยปาร์ค อเวนิว	12 ชม.	1	07:35	19:02				/			
11		ห้องพยานา	9 ชม.	1	04:25	13:40				/			
12		อาคารผู้โดยสารขาเข้าหน้าห้อง CN	12 ชม.	1	06:32	19:19				/			
13		พื้นที่อาคารผู้โดยสารขาเข้า (R1)	12 ชม.	1	6:37	19:39				/			
14		พื้นที่อาคารผู้โดยสารขาเข้า (R2)	12 ชม.	1	06:47	19:39				/			
15		ในลานจอดอากาศยานฝั่งตะวันออก	12 ชม.	1	06:30	19:20				/			
16		ในลานจอดอากาศยานฝั่งตะวันตก	12 ชม.	1	07:00	19:28				/		/	
17		SCP2 (Screening Check Point 2)	12 ชม.	1	06:43	19:11				/		/	



บริษัท รักษาความปลอดภัย กรุงเทพมหานคร จำกัด

TIME IN - OUT จุดปฏิบัติงาน งานรักษาความปลอดภัย ณ สนามบินสมุย (ผลัดกลางวัน) ประจำวันที่ 01-03-67

TIME IN - OUT จุดปฏิบัติงาน ณ ท่าอากาศยานสุวรรณภูมิ (ท่าอากาศยานสุวรรณภูมิ)													
ลำดับ	ชื่อ - นามสกุล	จุดปฏิบัติงาน	ชั่วโมง ทำงาน	สัญญา Zone	เวลาปฏิบัติงาน		ลายมือชื่อ	ปฏิบัติงาน		ผลการตรวจสอบบัตร			
					เข้างาน	ออกงาน		24	36	Samui Airport		Certified Screener	
								ชม.	ชม.	มี	ไม่มี	มี	ไม่มี
18		P4 (Screening Check Point 4)	12 ชม.	1	06.47	19:24				/		/	
19		P4 (Screening Check Point 4)	12 ชม.	1	06.56	19:26				/		/	
20		C1 (Access Control Post 1)	12 ชม.	1	06.50	19:30				/		/	
21		C1 (Access Control Post 1)	12 ชม.	1	07.04	19.16				/		/	
22		วนนำผู้ควบคุม AC3 (Access Control Post 3)	12 ชม.	1	07.09	19.46				/		/	
23		C3 (Access Control Post 3)	12 ชม.	1	08.45	19.39				/		/	
24		C3 (Access Control Post 3)	12 ชม.	1	06.59	19.46				/		/	
25		วนนำผู้ควบคุม AC4 (Access Control Post 4)	12 ชม.	1	07:01	19.37				/		/	
26		AC4 (Access Control Post 4)	12 ชม.	1	07:12	19:29				/		/	
27		AC4 (Access Control Post 4)	12 ชม.	1	06.47	19.29				/		/	
28		A1 : Access Control 1	12 ชม.	1	06.52	19.17				/			
29		A1 : Access Control 1	12 ชม.	1	06.49	19.12				/			
30		E1 (Emergency Gate 1)	12 ชม.	1	06.17	19.31				/		/	
31		E2 (Emergency Gate 2)	12 ชม.	1	07.16	19.34				/			
32		E3 (Emergency Gate 3)	12 ชม.	1	07.08	19.29				/		/	
33		ห้องควบคุมกล้องวงจรปิด (CCTV)	12 ชม.	1	0635	19.16				/			
34		ป้อมหน้าผู้โดยสารขาออก (จราจร)	12 ชม.	1	06.18	19.28				/			



บริษัท รักษาความปลอดภัย กรุงเทพฯเอสเอส จำกัด

TIME IN - OUT จุดปฏิบัติงาน งานรักษาความปลอดภัย ณ สนามบินสมุย (ผลัดกลางวัน) ประจำวันที่ 01-03-67

TIME IN - OUT จุดปฏิบัติงาน ฐานกักตัว เรือมาถึงด้วย ๕๕ และเรือขนส่งผู้โดยสาร (ท่าอากาศยานสุวรรณภูมิ), 2555-01-01													
ลำดับ	ชื่อ - นามสกุล	จุดปฏิบัติงาน	ชั่วโมงทำงาน	สัญญาณ Zone	เวลาปฏิบัติงาน		ลายมือชื่อ	ปฏิบัติงาน		ผลการตรวจสอบบัตร			
					เข้างาน	ออกงาน		24	36	Samui Airport		Certified Screening	
								ชม.	ชม.	มี	ไม่มี	มี	ไม่มี
35		อาคารตรวจรับบัตรโดยสาร C1 (R3)	12 ชม.	1	๐๗.๓1	19.15			/				
36		หน้าอาคารตรวจรับบัตรโดยสาร C 2 (จราจร)	12 ชม.	1	๐๖:26	19:11			/				

สรุป	อัตราขาด	อัตราคงกะ	สรุปยอดรวม
ปฏิบัติงาน 12 ชั่วโมง	1	—	1
ปฏิบัติงาน 9 ชั่วโมง	—	—	—
			1

สรุปเข้าปฏิบัติงานสาย	ชั่วโมง	นาที
หัวหน้างาน	—	—
พนักงานปฏิบัติงาน 12 ชั่วโมง	1	49
พนักงานปฏิบัติงาน 9 ชั่วโมง	—	—

ลงชื่อ <u>[Signature]</u> ผู้บันทึก	ลงชื่อ <u>[Signature]</u> ผู้ตรวจสอบ
ตำแหน่ง <u>นางสาว [Name]</u>	ตำแหน่ง <u>นาย [Name]</u>
วันที่ <u>01 / 03 / 67</u>	วันที่ <u>01 / 03 / 67</u>



บริษัท รักษาความปลอดภัย กรุงเทพมหานคร จำกัด

TIME IN - OUT จุดปฏิบัติงาน งานรักษาความปลอดภัย ณ สนามบินสมุย (ผลัดกลางคืน) ประจำวันที่ 01-03-67

TIME IN - OUT จุดปฏิบัติงาน งานรักษาความปลอดภัย ณ สนามบินสุโขทัย (พื้นที่กองทัพอากาศ) 2555													
ลำดับ	ชื่อ - นามสกุล	จุดปฏิบัติงาน	ชั่วโมงทำงาน	สัญญา Zone	เวลาปฏิบัติงาน		ลายมือชื่อ	ปฏิบัติงาน		ผลการตรวจสอบบัตร			
					เข้างาน	ออกงาน		24 ชม.	36 ชม.	Samui Airport		Certified Screening	
										มี	ไม่มี	มี	ไม่มี
1		พนักงาน ไซเรน Gate 1-7	12 ชม.	1	14.44	07.23				/		/	
2		พนักงาน ไซเรนทางจราจร	12 ชม.	1	14.44	07.09				/		/	
3		อาคารขาออกภายในประเทศ Gate 1	12 ชม.	1	18.44	07.12				/			
4		อาคารขาออกภายในประเทศ Gate 2	9 ชม.	1	18.22	22.20				/			
5		อาคารขาออกภายในประเทศ Gate 3	12 ชม.	1	18.31	21.14				/			
6		อาคารขนข้าวระหว่างประเทศ Gate 5	9 ชม.	1	18.22	22.30				/			
7		อาคารขาออกระหว่างประเทศ Gate 6	12 ชม.	1	19.03	07.24				/			
8		อาคารขาออกระหว่างประเทศ Gate 7	9 ชม.	1	18.30	22.31				/			
9		ลาดตระเวนบริเวณพื้นที่ GATE 1-7	12 ชม.	1	19.00	07.19				/			
10		ลาดตระเวนบริเวณพื้นที่ สนามบิน อเวนิว	12 ชม.	1	19.05	07.20				/			
11		เจ้าหน้าที่อำนวยการ	9 ชม.	1	13.17	22.32				/			
12		พื้นที่อาคารผู้โดยสารขาเข้า (R1)	12 ชม.	1	18.28	07.18				/			
13		พื้นที่อาคารผู้โดยสารขาเข้า (R2)	12 ชม.	1	19.30	07.22				/			
14		ในลานจอดอากาศยานฝั่งตะวันออก	12 ชม.	1	19.31	07.10				/			
15		ในลานจอดอากาศยานฝั่งตะวันตก	12 ชม.	1	18.34	07.31				/			
16		SCP2 (Screening Check Point 2)	12 ชม.	1	14.58	07.26				/		/	



บริษัท รักษาความปลอดภัย กรุงเทพมหานคร จำกัด

TIME IN - OUT จุดปฏิบัติงาน งานรักษาความปลอดภัย ณ สนามบินสมุย (พลัดกลางคืน) ประจำวันที่ ๐1-๐3-๖7

TIME IN - OUT จุดปฏิบัติงาน งานรักษาความปลอดภัย ณ ท่าอากาศยานสุวรรณภูมิ (ท่าอากาศยาน)													
ลำดับ	ชื่อ - นามสกุล	จุดปฏิบัติงาน	ชั่วโมงทำงาน	สัญญา Zone	เวลาปฏิบัติงาน		ลายมือชื่อ	ปฏิบัติงาน		ผลการตรวจสอบบัตร			
					เข้างาน	ออกงาน		24	36	Samui Airport		Certified Screener	
								ชม.	ชม.	มี	ไม่มี	มี	ไม่มี
17		CP4 (Screening Check Point 4)	12 ชม.	1	18.26	07.00				/		/	
18		CP4 (Screening Check Point 4)	12 ชม.	1	19.02	07.24				/			
19		AC1 (Access Control Post 1)	12 ชม.	1	18.06	07.18				/		/	
20		AC1 (Access Control Post 1)	12 ชม.	1	18.35	07.28				/		/	
21		หัวหน้าผู้ควบคุม AC3 (Access Control Post 3)	12 ชม.	1	18.32	07.31				/		/	
22		AC3 (Access Control Post 3)	12 ชม.	1	19.14	07.31				/		/	
23		AC3 (Access Control Post 3)	12 ชม.	1	19.27	07.31				/		/	
24		หัวหน้าผู้ควบคุม AC4 (Access Control Post 4)	12 ชม.	1	19.01	07.27				/		/	
25		AC4 (Access Control Post 4)	12 ชม.	1	19.00	07.38				/		/	
26		AC4 (Access Control Post 4)	12 ชม.	1	18.47	07.30				/		/	
27		A1 : Access Control 1	12 ชม.	1	18.28	07.16				/			
28		A1 : Access Control 1	12 ชม.	1	18.30	07.14				/			
29		E1 (Emergency Gate 1)	12 ชม.	1	19.00	07.30				/		/	
30		E2 (Emergency Gate 2)	12 ชม.	1	18.45	07.19				/			
31		E3 (Emergency Gate 3)	12 ชม.	1	18.39	07.34				/		/	
32		ห้องควบคุมกล้องวงจรปิด (CCTV)	12 ชม.	1	18.50	07.09				/			



บริษัท รักษาความปลอดภัย กรุงเทพมหานคร จำกัด

TIME IN - OUT จุดปฏิบัติงาน งานรักษาความปลอดภัย ณ สนามบินสมุย (พลัดกลางคืน) ประจำวันที่ 01-03-67

TIME IN - OUT จุดปฏิบัติงาน งานรักษาความปลอดภัย ณ ท่าอากาศยานสุวรรณภูมิ, 2563													
ลำดับ	ชื่อ - นามสกุล	จุดปฏิบัติงาน	ชั่วโมงทำงาน	สัญญา Zone	เวลาปฏิบัติงาน		ลายมือชื่อ	ปฏิบัติงาน		ผลการตรวจสอบบัตร			
					เข้างาน	ออกงาน		24	36	Samui Airport		Certified Screener	
								ชม.	ชม.	มี	ไม่มี	มี	ไม่มี
33		อาคารตรวจรับบัตรโดยสาร C1	12 ชม.	1	19.03	07.15			/				
34		หน้าอาคารตรวจรับบัตรโดยสาร C 2 (จราจร)	12 ชม.	1	19.19	07.09			/				

สรุป	อัตราขาด	อัตราคงกะ	สรุปยอดรวม
ปฏิบัติงาน 12 ชั่วโมง	—	—	—
ปฏิบัติงาน 9 ชั่วโมง	—	—	—
			—

สรุปเข้าปฏิบัติงานสาย	ชั่วโมง	นาที
หัวทำงาน	—	—
พนักงานปฏิบัติงาน 12 ชั่วโมง	1	56
พนักงานปฏิบัติงาน 9 ชั่วโมง	—	—

ลงชื่อ.....ผู้บันทึก	ลงชื่อ.....ผู้ตรวจสอบ
ตำแหน่ง.....	ตำแหน่ง.....
วันที่ 29 / 02 / 67	วันที่ 01 / 03 / 67



บริษัท รักษาความปลอดภัย กรุงเทพฯเสเอส จำกัด

TIME IN - OUT จุดปฏิบัติงาน งานรักษาความปลอดภัย ณ สนามบินสมุย (ผัดกลางวัน) ประจำวันที่ 01-03-67

ลำดับ	ชื่อ - นามสกุล	จุดปฏิบัติงาน	ชั่วโมงทำงาน	สัญญา Zone	เวลาปฏิบัติงาน		ลายมือชื่อ	ปฏิบัติงาน		ผลการตรวจสอบบัตร			
					2	เข้างาน	ออกงาน	24	36	Samui Airport		Certified Screener	
								ขม.	ขม.	มี	ไม่มี	มี	ไม่มี
1		M1 : Meeting Area (05103)	12 ชม.	2	07:33	19:00				✓			
2		M2 : Meeting Area (05103)	12 ชม.	2	07:45	19:14				✓			
3		M3 : Meeting Area	9 ชม.	2	05:23	13:30				✓			
4		M4 : Meeting Area (05103)	9 ชม.	2	04:30	13:40				✓			
5		หัวหน้าผู้ควบคุม AC2 (Access Control Post 2)	12 ชม.	2	06:03	19:12				✓		✓	
6		AC2 (Access Control Post 2)	12 ชม.	2									
7		AC2 (Access Control Post 2)	12 ชม.	2	07:23	17:01				✓		✓	
8		หัวหน้าผู้ควบคุม SCP1 (Screening Check Point 1)	12 ชม.	2	07:09	19:30				✓		✓	
9		SCP1 (Screening Check Point 1)	12 ชม.	2	07:20	19:00				✓		✓	
10		SCP1 (Screening Check Point 1)	12 ชม.	2	07:26	19:27				✓		✓	
11		SCP1 (Screening Check Point 1)	12 ชม.	2	07:33	19:29				✓		✓	

สรุป	อัตราขาด	อัตราคงกะ	สรุปยอดรวม
ปฏิบัติงาน 12 ชั่วโมง	1	—	1
ปฏิบัติงาน 9 ชั่วโมง	—	—	—
			1

สรุปเข้าปฏิบัติงานสาย	ชั่วโมง	นาที
หัวหน้างาน	2	1
พนักงานปฏิบัติงาน 12 ชั่วโมง	3	03
พนักงานปฏิบัติงาน 9 ชั่วโมง	—	—

ลงชื่อ.....	ผู้บันทึก	ลงชื่อ.....	ผู้ตรวจสอบ
ตำแหน่ง.....		ตำแหน่ง.....	
วันที่ 01 / 02 / 67		วันที่ 01 / 03 / 67	



บริษัท รักษาความปลอดภัย กรุงเทพมหานคร จำกัด

TIME IN - OUT จุดปฏิบัติงาน งานรักษาความปลอดภัย ณ สนามบินสมุย (พลัดกลางคืน) ประจำวันที่ 01-03-67

TIME IN - OUT จุดปฏิบัติงาน งานท่าอากาศยานนานาชาติภูเก็ต ณ อาคารผู้โดยสาร (จุดปฏิบัติงาน)													
ลำดับ	ชื่อ - นามสกุล	จุดปฏิบัติงาน	ชั่วโมงทำงาน	สัญญา Zone	เวลาปฏิบัติงาน		ลายมือชื่อ	ปฏิบัติงาน		ผลการตรวจสอบบัตร			
					เข้างาน	ออกงาน		24	36	Samui Airport		Certified Screening	
								ชม.	ชม.	มี	ไม่มี	มี	ไม่มี
1		11 : Meeting Area (05103)	12 ชม.	2	19.14	07.01			/				
2		12 : Meeting Area (05103)	12 ชม.	2	18.29	07.29			/				
3		13 : Meeting Area	9 ชม.	2	13.30	22.30			/				
4		14 : Meeting Area (05103)	9 ชม.	2	13.21	22.31			/				
5		หัวหน้าผู้ควบคุม AC2 (Access Control Post 2)	12 ชม.	2	19.00	07.14			/		/		
6		AC2 (Access Control Post 2)	12 ชม.	2	19.11	07.06			/				
7		AC2 (Access Control Post 2)	12 ชม.	2	19.19	07.00			/				
8		หัวหน้าผู้ควบคุม SCP1 (Screening Check Point 1)	12 ชม.	2	19.04	07.00			/		/		
9		SCP1 (Screening Check Point 1)	12 ชม.	2	19.29	07.39			/		/		
10		SCP1 (Screening Check Point 1)	12 ชม.	2	19.24	07.3			/		/		
11		SCP1 (Screening Check Point 1)	12 ชม.	2	19.29	07.20			/		/		

สรุป	อัตราขาด	อัตราลวงกะ	สรุปยอดรวม
ปฏิบัติงาน 12 ชั่วโมง	—	—	—
ปฏิบัติงาน 9 ชั่วโมง	—	—	—

สรุปเข้าปฏิบัติงานสาย	ชั่วโมง	นาที
หัวหน้างาน	—	—
พนักงานปฏิบัติงาน 12 ชั่วโมง	2	12
พนักงานปฏิบัติงาน 9 ชั่วโมง	—	—

ลงชื่อ.....บันทึก.....ลงชื่อ.....ผู้ตรวจสอบ

ตำแหน่ง.....ตำแหน่ง.....

วันที่ 29 / 02 / 67 วันที่ 02 / 03 / 67



บริษัท รักษาความปลอดภัย กรุงเทพมหานคร จำกัด

TIME IN - OUT จุดปฏิบัติงาน งานรักษาความปลอดภัย ณ สนามบินสมุย (ผลัดกลางวัน) ประจำวันที่..... 01-04-67

ลำดับ	ชื่อ - นามสกุล	จุดปฏิบัติงาน	ชั่วโมงทำงาน	สัญญา Zone	เวลาปฏิบัติงาน		ลายมือชื่อ	ปฏิบัติงาน		ผลการตรวจสอบบัตร			
					เข้างาน	ออกงาน		24	36	Samui Airport		Certified Screener	
								ชม.	ชม.	มี	ไม่มี	มี	ไม่มี
1		หน.งานฯ โซน Gate 1-7	12 ชม.	1	06.46	19.16			/		/		
2		หน.งานฯ โซนงานจราจร	12 ชม.	1	06.10	19.06			/		/		
3		อาคารขาออกภายในประเทศ Gate 1	12 ชม.	1	06.38	19.15			/				
4		อาคารขาออกภายในประเทศ Gate 2	9 ชม.	1	04.28	13.39			/				
5		อาคารขาออกภายในประเทศ Gate 3	12 ชม.	1	06.46	19.21			/				
6		อาคารขนถ่ายระหว่างประเทศ Gate 5	9 ชม.	1	04.10	13.30			/				
7		อาคารขาออกระหว่างประเทศ Gate 6	12 ชม.	1	04.18	19.01			/				
8		อาคารขาออกระหว่างประเทศ Gate 7	9 ชม.	1	04.38	13.40			/				
9		ลาดตระเวนบริเวณพื้นที่ GATE 1-7	12 ชม.	1									
10		ลาดตระเวนบริเวณพื้นที่ สมุยปาร์ค อเวนิว	12 ชม.	1									
11		นักคัดกรองชาย	9 ชม.	1	04.28	13.30			/				
12		อาคารผู้โดยสารขาเข้าหน้าห้อง CIP	12 ชม.	1									
13		พื้นที่อาคารผู้โดยสารขาเข้า (R1)	12 ชม.	1	06.24	19.17			/				
14		พื้นที่อาคารผู้โดยสารขาเข้า (R2)	12 ชม.	1	06.29	19.14			/		/		
15		ในลานจอดอากาศยานฝั่งตะวันออก	12 ชม.	1	06.46	19.57			/				
16		ในลานจอดอากาศยานฝั่งตะวันตก	12 ชม.	1	06.50	19.16			/				
17		SCP2 (Screening Check Point 2)	12 ชม.	1	06.44	19.13			/		/		



บริษัท รักษาความปลอดภัย กรุงเทพมหานคร จำกัด

TIME IN - OUT จุดปฏิบัติงาน งานรักษาความปลอดภัย ณ สนามบินสมุย (พลัดกลางวัน) ประจำวันที่..... ๐๑-๐๔-๖๗

ลำดับ	ชื่อ - นามสกุล	จุดปฏิบัติงาน	ชั่วโมงทำงาน	สัญญาณ Zone	เวลาปฏิบัติงาน		ลายมือชื่อ	ปฏิบัติงาน		ผลการตรวจสอบบัตร			
					เข้างาน	ออกงาน		24	36	Samui Airport		Certified Screener	
								ชม.	ชม.	มี	ไม่มี	มี	ไม่มี
18		CP4 (Screening Check Point 4)	12 ชม.	1	06.57	19.22				/		/	
19		CP4 (Screening Check Point 4)	12 ชม.	1									
20		AC1 (Access Control Post 1)	12 ชม.	1	06.24	19.16				/		/	
21		AC1 (Access Control Post 1)	12 ชม.	1									
22		เจ้าหน้าที่ควบคุม AC3 (Access Control Post 3)	12 ชม.	1	06.54	19.49				/		/	
23		AC3 (Access Control Post 3)	12 ชม.	1	06:57	19:26				/		/	
24		AC3 (Access Control Post 3)	12 ชม.	1	07:07	19:21				/		/	
25		เจ้าหน้าที่ควบคุม AC4 (Access Control Post 4)	12 ชม.	1	06.46	19.00				/		/	
26		AC4 (Access Control Post 4)	12 ชม.	1	06.44	19.26				/		/	
27		AC4 (Access Control Post 4)	12 ชม.	1	06:57	19:26				/		/	
28		A1 : Access Control 1	12 ชม.	1	07.08	19.14				/			
29		A1 : Access Control 1	12 ชม.	1	06.51	19:35				/			
30		E1 (Emergency Gate 1)	12 ชม.	1									
31		E2 (Emergency Gate 2)	12 ชม.	1	06.34	19.04				/			
32		E3 (Emergency Gate 3)	12 ชม.	1	06.58	19.23				/		/	
33		ห้องควบคุมกล้องวงจรปิด (CCTV)	12 ชม.	1	06.59	19.07				/			
34		ป้อมหน้าผู้โดยสารขาออก (จราจร)	12 ชม.	1									



บริษัท รักษาความปลอดภัย กรุงเทพมหานคร จำกัด

TIME IN - OUT จุดปฏิบัติงาน งานรักษาความปลอดภัย ณ สนามบินสมุย (ผลัดกลางวัน) ประจำวันที่ 01-04-67

ลำดับ	ชื่อ - นามสกุล	จุดปฏิบัติงาน	ชั่วโมง ทำงาน	สัญญา Zone	เวลาปฏิบัติงาน		ลายมือชื่อ	ปฏิบัติงาน		ผลการตรวจสอบบัตร			
					เข้างาน	ออกงาน		24	36	Samui Airport		Certified Screener	
								ชม.	ชม.	มี	ไม่มี	มี	ไม่มี
35		อาคารตรวจรับบัตรโดยสาร C1 (R3)	12 ชม.	1	06:42	17:54				/			
36		หน้าอาคารตรวจรับบัตรโดยสาร C 2 (จราจร)	12 ชม.	1	07:29	14:05				/			

สรุป	อัตราขาด	อัตราคงกะ	สรุปยอดรวม
ปฏิบัติงาน 12 ชั่วโมง	๗	-	๗
ปฏิบัติงาน 9 ชั่วโมง	-	-	-
			๗

สรุปเข้าปฏิบัติงานสาย	ชั่วโมง	นาที
หัวหน้างาน	-	10
พนักงานปฏิบัติงาน 12 ชั่วโมง	-	56
พนักงานปฏิบัติงาน 9 ชั่วโมง	-	8

ลงชื่อ..... ตำแหน่ง..... วันที่.....	ลงชื่อ..... ตำแหน่ง..... วันที่.....	ผู้ตรวจสอบ
ลงชื่อ..... ตำแหน่ง..... วันที่.....	ลงชื่อ..... ตำแหน่ง..... วันที่.....	



บริษัท รักษาความปลอดภัย กรุงเทพมหานคร จำกัด

TIME IN - OUT จุดปฏิบัติงาน งานรักษาความปลอดภัย ณ สนามบินสมุย (พลัดกลางคืน) ประจำวันที่..... 01-04-67

ลำดับ	ชื่อ - นามสกุล	จุดปฏิบัติงาน	ชั่วโมง ทำงาน	สัญญา Zone	เวลาปฏิบัติงาน		ลายมือชื่อ	ปฏิบัติงาน		ผลการตรวจสอบบัตร			
					เข้างาน	ออกงาน		24	36	Samui Airport		Cetified Screene	
								ชม.	ชม.	มี	ไม่มี	มี	ไม่มี
1		หน.งานศ.โซน Gate 1-7	12 ชม.	1	18.44	07.06			/		/		
2		หน.งานศ.โซนงานตรวจ	12 ชม.	1	18.37	07.07			/		/		
3		อาคารขาออกภายในประเทศ Gate 1	12 ชม.	1	18.26	07.05			/				
4		อาคารขาออกภายในประเทศ Gate 2	9 ชม.	1	13.14	22.31			/				
5		อาคารขาออกภายในประเทศ Gate 3	12 ชม.	1	19.15	07.18			/				
6		อาคารขาเข้าระหว่างประเทศ Gate 5	9 ชม.	1	13.12	22.35			/				
7		อาคารขาออกระหว่างประเทศ Gate 6	12 ชม.	1	18.34	07.19			/				
8		อาคารขาออกระหว่างประเทศ Gate 7	9 ชม.	1	13.20	22.32			/				
9		ลาดตระเวนบริเวณพื้นที่ GATE 1-7	12 ชม.	1									
10		ลาดตระเวนบริเวณพื้นที่ สมุยปาร์ค อเวนีย	12 ชม.	1	19.04	07.05			/				
11		จุดพักรถ	9 ชม.	1	13.29	22.30			/				
12		พื้นที่อาคารผู้โดยสารขาเข้า (R1)	12 ชม.	1	18.36	07.23			/				
13		พื้นที่อาคารผู้โดยสารขาเข้า (R2)	12 ชม.	1	19.07	07.32			/		/		
14		ในลานจอดอากาศยานฝั่งตะวันออก	12 ชม.	1	18.49	07.49			/				
15		ในลานจอดอากาศยานฝั่งตะวันตก	12 ชม.	1	19.01	07.19			/				
16		SCP2 (Screening Check Point 2)	12 ชม.	1	18.45	07.22			/		/		



บริษัท รักษาความปลอดภัย กรุงเทพมหานคร จำกัด

TIME IN - OUT จุดปฏิบัติงาน งานรักษาความปลอดภัย ณ สนามบินสมุย (ผดักกลางคืน) ประจำวันที่ ๐๑ - ๐๔ - ๖๗

ลำดับ	ชื่อ - นามสกุล	จุดปฏิบัติงาน	ชั่วโมงทำงาน	สัญญาณ Zone	เวลาปฏิบัติงาน		ลายมือชื่อ	ปฏิบัติงาน		ผลการตรวจสอบบัตร			
					1	เข้างาน	ออกงาน	24 ชม.	36 ชม.	Samui Airport		Certified Screener	
										มี	ไม่มี	มี	ไม่มี
17		SCP4 (Screening Check Point 4)	12 ชม.	1	18.43	07.23				/		/	
18		SCP4 (Screening Check Point 4)	12 ชม.	1									
19		AC1 (Access Control Post 1)	12 ชม.	1	18.41	07.29				/		/	
20		AC1 (Access Control Post 1)	12 ชม.	1									
21		ห้องควบคุม AC3 (Access Control Post 3)	12 ชม.	1	18.44	07.04				/		/	
22		AC3 (Access Control Post 3)	12 ชม.	1	18.46	07.33				/		/	
23		AC3 (Access Control Post 3)	12 ชม.	1	18.46	07.35				/		/	
24		ห้องควบคุม AC4 (Access Control Post 4)	12 ชม.	1	18.46	07.50				/		/	
25		AC4 (Access Control Post 4)	12 ชม.	1	18.35	07.29				/		/	
26		AC4 (Access Control Post 4)	12 ชม.	1	18.38	07.25				/		/	
27		A1 : Access Control 1	12 ชม.	1	19.15	07.19				/			
28		A1 : Access Control 1	12 ชม.	1	19.09	07.19				/			
29		E1 (Emergency Gate 1)	12 ชม.	1	18.46	07.30				/		/	
30		E2 (Emergency Gate 2)	12 ชม.	1	18.26	07.25				/			
31		E3 (Emergency Gate 3)	12 ชม.	1	18.44	07.57				/		/	
32		ห้องควบคุมกล้องวงจรปิด (CCTV)	12 ชม.	1	18.44	07.11				/			



บริษัท รักษาความปลอดภัย กรุงเทพเบสเอส จำกัด

TIME IN - OUT จุดปฏิบัติงาน งานรักษาความปลอดภัย ณ สนามบินสมุย (ผัดกลางคืน) ประจำวันที่ 01-04-67

ลำดับ	ชื่อ - นามสกุล	จุดปฏิบัติงาน	ชั่วโมงทำงาน	สัญญา Zone	เวลาปฏิบัติงาน		ลายมือชื่อ	ปฏิบัติงาน		ผลการตรวจสอบบัตร			
					1	เข้างาน	ออกงาน	24	36	Samui Airport		Certified Screener	
								ชม.	ชม.	มี	ไม่มี	มี	ไม่มี
33		อาคารตรวจรับบัตรโดยสาร C1 CR3)	12 ชม.	1	18.36	07.23				/			
34		หน้าอาคารตรวจรับบัตรโดยสาร C 2 (จราจร)	12 ชม.	1	06.35	07.13	6			/			

สรุป	อัตราขาด	อัตรากวัก	สรุปยอดรวม
ปฏิบัติงาน 12 ชั่วโมง	3	-	3
ปฏิบัติงาน 9 ชั่วโมง	-	-	-
			3

สรุปเข้าปฏิบัติงานสาย	ชั่วโมง	นาที
หัวหน้างาน	-	-
พนักงานปฏิบัติงาน 12 ชั่วโมง	-	61
พนักงานปฏิบัติงาน 9 ชั่วโมง	-	-

ลงชื่อ.....	ผู้บันทึก	ลงชื่อ.....	ผู้ตรวจสอบ
ตำแหน่ง.....		ตำแหน่ง.....	
วันที่ 31 / 03 / 67		วันที่ 01 / 04 / 67	



บริษัท รักษาความปลอดภัย กรุงเทพเบสเอส จำกัด

TIME IN - OUT จุดปฏิบัติงาน งานรักษาความปลอดภัย ณ สนามบินสมุย (พลัดกลางวัน) ประจำวันที่..... ๐๑-๐๔-๖๗

ลำดับ	ชื่อ - นามสกุล	จุดปฏิบัติงาน	ชั่วโมง ทำงาน	สัญญาณ Zone	เวลาปฏิบัติงาน		ลายมือชื่อ	ปฏิบัติงาน		ผลการตรวจสอบบัตร			
					เข้างาน	ออกงาน		24	36	Samui Airport		Certified Screener	
								ชม.	ชม.	มี	ไม่มี	มี	ไม่มี
1		M1 : Meeting Area (05105)	12 ชม.	2	07:22	19:09				/			
2		M2 : Meeting Area (05105)	12 ชม.	2	07:23	19:15				/			
3		M3 : Meeting Area	9 ชม.	2	08:25	13:45				/			
4		M4 : Meeting Area (05105)	9 ชม.	2	04:26	13:45				/			
5		หัวหน้าผู้ควบคุม AC2 (Access Control Post 2)	12 ชม.	2	06:32	19:04				/		/	
6		AC2 (Access Control Post 2)	12 ชม.	2	07:00	19:03				/		/	
7		AC2 (Access Control Post 2)	12 ชม.	2									
8		หัวหน้าผู้ควบคุม SCP1 (Screening Check Point 1)	12 ชม.	2	07:00	19:28		✓		/		/	
9		SCP1 (Screening Check Point 1)	12 ชม.	2									
10		SCP1 (Screening Check Point 1)	12 ชม.	2	07:42	19:21				/		/	
11		SCP1 (Screening Check Point 1)	12 ชม.	2	07:06	19:07				/		/	

สรุป	อัตราขาด	อัตราคงกะ	สรุปยอดรวม
ปฏิบัติงาน 12 ชั่วโมง	2	1	3
ปฏิบัติงาน 9 ชั่วโมง	-	-	2
			3

สรุปเข้าปฏิบัติงานสาย	ชั่วโมง	นาที
หัวหน้างาน	-	-
พนักงานปฏิบัติงาน 12 ชั่วโมง	1	16
พนักงานปฏิบัติงาน 9 ชั่วโมง	-	-

ลงชื่อ.....ผู้บันทึก	ลงชื่อ.....ผู้ตรวจสอบ
ตำแหน่ง.....นาย ทศพร	ตำแหน่ง.....นางสาว/นาย/นาง/นางสาว
วันที่ 31 / 03 / 67	วันที่ 02 / 03 / 67



บริษัท รักษาความปลอดภัย กรุงเทพมหานคร จำกัด

TIME IN - OUT จุดปฏิบัติงาน งานรักษาความปลอดภัย ณ สนามบินสมุย (ผัดตากดงคิน) ประจำวันที่ ๐๑-๐๔-๖๗

ลำดับ	ชื่อ - นามสกุล	จุดปฏิบัติงาน	ชั่วโมง ทำงาน	สัญญาณ Zone	เวลาปฏิบัติงาน		ลายมือชื่อ	ปฏิบัติงาน		ผลการตรวจสอบบัตร			
					เข้างาน	ออกงาน		24	36	Samui Airport		Certified Screener	
								ชม.	ชม.	มี	ไม่มี	มี	ไม่มี
1		M1 : Meeting Area (๐๖1๐3)	12 ชม.	2	19:08	07:14				/			
2		M2 : Meeting Area (๐๖1๐3)	12 ชม.	2	19:16	07:09				/			
3		M3 : Meeting Area	9 ชม.	2	13:30	22:30				/			
4		M4 : Meeting Area (๐๖1๐3)	9 ชม.	2	19:30	22:30				/			
5		หัวหน้าผู้ควบคุม AC2 (Access Control Post 2)	12 ชม.	2	18:39	07:06				/		/	
6		AC2 (Access Control Post 2)	12 ชม.	2	19:21	04:04				/			
7		AC2 (Access Control Post 2)	12 ชม.	2	19:01	07:18				/			
8		หัวหน้าผู้ควบคุม SCP1 (Screening Check Point 1)	12 ชม.	2	17:00	07:00				/		/	
9		SCP1 (Screening Check Point 1)	12 ชม.	2									
10		SCP1 (Screening Check Point 1)	12 ชม.	2	19:14	07:25				/		/	
11		SCP1 (Screening Check Point 1)	12 ชม.	2	18:36	07:19				/		/	

สรุป	อัตราขาด	อัตราคงกะ	สรุปยอดรวม
ปฏิบัติงาน 12 ชั่วโมง	1	-	1
ปฏิบัติงาน 9 ชั่วโมง	-	-	-
			1

สรุปเข้าปฏิบัติงานสาย	ชั่วโมง	นาที
หัวหน้างาน	-	-
พนักงานปฏิบัติงาน 12 ชั่วโมง	-	5๑
พนักงานปฏิบัติงาน 9 ชั่วโมง	-	-

ลงชื่อ	ผู้บันทึก	ลงชื่อ	ผู้ตรวจสอบ
ตำแหน่ง	ตำแหน่ง	ตำแหน่ง	ตำแหน่ง
วันที่ 31 / 03 / 67	วันที่ 02 / 04 / ๖๗		



บริษัท รักษาความปลอดภัย กรุงเทพปออส จำกัด

TIME IN - OUT จุดปฏิบัติงาน งานรักษาความปลอดภัย ณ สนามบินสมุย (ผลัดกลางวัน) ประจำวันที่ 01-05-69

ลำดับ	ชื่อ - นามสกุล	จุดปฏิบัติงาน	ชั่วโมงทำงาน	สัญญา Zone	เวลาปฏิบัติงาน		ลายมือชื่อ	ปฏิบัติงาน		ผลการตรวจสอบบัตร			
					เข้างาน	ออกงาน		24	36	Samui Airport		Cetified Screener	
								ชม.	ชม.	มี	ไม่มี	มี	ไม่มี
1		ทน.งานฯ ไซน Gate 1-7	12 ชม.	1	06.47	19.19			/		/		
2		ทน.งานฯ ไซนงานจราจร	12 ชม.	1	06.18	19.05			/		/		
3		อาคารขาออกภายในประเทศ Gate 1	12 ชม.	1	06.47	19.17			/				
4		อาคารขาออกภายในประเทศ Gate 2	9 ชม.	1	06.26	13.46			/				
5		อาคารขาออกภายในประเทศ Gate 3	12 ชม.	1	06.25	19.19			/				
6		อาคารขนชำระระหว่างประเทศ Gate 5	9 ชม.	1	06.22	13.46			/				
7		อาคารขาออกระหว่างประเทศ Gate 6	12 ชม.	1	07.15	19.05			/				
8		อาคารขาออกระหว่างประเทศ Gate 7	9 ชม.	1	06.27	13.30			/				
9		ลาดตระเวนบริเวณพื้นที่ GATE 1-7	12 ชม.	1									
10		ลาดตระเวนบริเวณพื้นที่ สมุยปาร์ค อวนิว	12 ชม.	1									
11		ผลัดที่ 2 ของพนักงาน	9 ชม.	1	04.29	13.30			/				
12		อาคารผู้โดยสารขาเข้าหน้าห้อง CIP	12 ชม.	1	06.26	19.17			/				
13		พื้นที่อาคารผู้โดยสารขาเข้า (R1)	12 ชม.	1	06.49	19.22			/				
14		พื้นที่อาคารผู้โดยสารขาเข้า (R2)	12 ชม.	1	07.00	19.21							
15		ในลานจอดอากาศยานฝั่งตะวันออก	12 ชม.	1									
16		ในลานจอดอากาศยานฝั่งตะวันตก	12 ชม.	1									
17		SCP2 (Screening Check Point 2)	12 ชม.	1	06.59	19.22			/		/		



บริษัท รักษาความปลอดภัย กรุงเทพมหานคร จำกัด

TIME IN - OUT จุดปฏิบัติงาน งานรักษาความปลอดภัย ณ สนามบินสมุย (ผัดกลางวัน) ประจำวันที่..... 01-05-64

ลำดับ	ชื่อ - นามสกุล	จุดปฏิบัติงาน	ชั่วโมง ทำงาน	สัญญา Zone	เวลาปฏิบัติงาน		ลายมือชื่อ	ปฏิบัติงาน		ผลการตรวจสอบบัตร			
					เข้างาน	ออกงาน		24	36	Samui Airport		Certified Screener	
								ชม.	ชม.	มี	ไม่มี	มี	ไม่มี
18		SCP4 (Screening Check Point 4)	12 ชม.	1	06.52	19.22				/			
19		SCP4 (Screening Check Point 4) CR3	12 ชม.	1	06.44	19.07				/			
20		AC1 (Access Control Post 1)	12 ชม.	1	06.34	19.00				/		/	
21		AC1 (Access Control Post 1)	12 ชม.	1									
22		หัวหน้าผู้ควบคุม AC3 (Access Control Post 3)	12 ชม.	1	07.01	19.31				/		/	
23		AC3 (Access Control Post 3)	12 ชม.	1	06.49	19.34				/		/	
24		AC3 (Access Control Post 3)	12 ชม.	1	06.49	19.00				/		/	
25		หัวหน้าผู้ควบคุม AC4 (Access Control Post 4)	12 ชม.	1	07.00	19.46				/		/	
26		AC4 (Access Control Post 4)	12 ชม.	1	06.08	19.36				/		/	
27		AC4 (Access Control Post 4)	12 ชม.	1	06.52	19.26				/		/	
28		A1 : Access Control 1	12 ชม.	1	07.06	19.00				/			
29		A1 : Access Control 1	12 ชม.	1	06.10	19.24				/			
30		E1 (Emergency Gate 1)	12 ชม.	1	07.26	19.42				/		/	
31		E2 (Emergency Gate 2)	12 ชม.	1									
32		E3 (Emergency Gate 3)	12 ชม.	1	06.16	19.23				/		/	
33		ห้องควบคุมกล้องวงจรปิด (CCTV)	12 ชม.	1	06.47	19.08				/			
34		ป้อมหน้าผู้โดยสารขาออก (จราจร)	12 ชม.	1	06.46	19.03				/			



บริษัท รักษาความปลอดภัย กรุงเทพมหานคร จำกัด

TIME IN - OUT จุดปฏิบัติงาน งานรักษาความปลอดภัย ณ สนามบินสมุย (ผัดกลางวัน) ประจำวันที่..... 01-05-67

ลำดับ	ชื่อ - นามสกุล		จุดปฏิบัติงาน	ชั่วโมงทำงาน	สัญญา Zone	เวลาปฏิบัติงาน		ลายมือชื่อ	ปฏิบัติงาน		ผลการตรวจสอบบัตร			
						เข้างาน	ออกงาน		24	36	Samui Airport		Certified Screener	
									ชม.	ชม.	มี	ไม่มี	มี	ไม่มี
35			อาคารตรวจรับบัตรโดยสาร C1	12 ชม.	1									
36			หน้าอาคารตรวจรับบัตรโดยสาร C 2 (จราจร)	12 ชม.	1	06.36	19.14			/				

สรุป	อัตราขาด	อัตราคงกะ	สรุปยอดรวม
ปฏิบัติงาน 12 ชั่วโมง	7	-	7
ปฏิบัติงาน 9 ชั่วโมง	-	-	-
			7

สรุปเข้าปฏิบัติงานสาย	ชั่วโมง	นาที
หัวหน้างาน	-	1
พนักงานปฏิบัติงาน 12 ชั่วโมง	-	46
พนักงานปฏิบัติงาน 9 ชั่วโมง	-	-

ลงชื่อ.....	ผู้บันทึก	ลงชื่อ.....	ผู้ตรวจสอบ
ตำแหน่ง.....		ตำแหน่ง.....	
วันที่ 30 / 04 / 67		วันที่ 2 / 05 / 67	



บริษัท รักษาความปลอดภัย กรุงเทพมหานคร จำกัด

TIME IN - OUT จุดปฏิบัติงาน งานรักษาความปลอดภัย ณ สนามบินสมุย (พลัดกลางคืน) ประจำวันที่..... 01-05-67.....

ลำดับ	ชื่อ - นามสกุล	จุดปฏิบัติงาน	ชั่วโมงทำงาน	สัญญาณ Zone	เวลาปฏิบัติงาน		ลายมือชื่อ	ปฏิบัติงาน		ผลการตรวจสอบบัตร			
					เข้างาน	ออกงาน		24	36	Samui Airport		Cetified Screener	
								ชม.	ชม.	มี	ไม่มี	มี	ไม่มี
1		ทพ.งานเข้า โซน Gate 1-7	12 ชม.	1	18.56	07.09			/		/		
2		ทพ.งานเข้า โซนงานจราจร	12 ชม.	1	18.37	07.10			/		/		
3		อาคารขาออกภายในประเทศ Gate 1	12 ชม.	1	18.18	07.42			/				
4		อาคารขาออกภายในประเทศ Gate 2	9 ชม.	1	13.30	22.34			/				
5		อาคารขาออกภายในประเทศ Gate 3	12 ชม.	1	14.02	02.19			/				
6		อาคารขาเข้าระหว่างประเทศ Gate 5	9 ชม.	1	13.26	22.35			/				
7		อาคารขาออกระหว่างประเทศ Gate 6	12 ชม.	1	14.09	01.44			/				
8		อาคารขาออกระหว่างประเทศ Gate 7	9 ชม.	1	13.28	22.38			/				
9		ลาดตระเวนบริเวณพื้นที่ GATE 1-7	12 ชม.	1									
10		ลาดตระเวนบริเวณพื้นที่ สมุยปาร์ค อเวนิว	12 ชม.	1									
11		พื้นที่อาคารผู้โดยสารขาเข้า	9 ชม.	1	13.06	22.30			/				
12		พื้นที่อาคารผู้โดยสารขาเข้า (R1)	12 ชม.	1	13.36	07.38			/				
13		พื้นที่อาคารผู้โดยสารขาเข้า (R2)	12 ชม.	1	16.46	07.06			/		/		
14		ในลานจอดอากาศยานฝั่งตะวันออก	12 ชม.	1									
15		ในลานจอดอากาศยานฝั่งตะวันตก	12 ชม.	1									
16		SCP2 (Screening Check Point 2)	12 ชม.	1	16.42	07.31	11/11/20	02.11	/		/		



บริษัท รักษาความปลอดภัย กรุงเทพมหานคร จำกัด

TIME IN - OUT จุดปฏิบัติงาน งานรักษาความปลอดภัย ณ สนามบินสมุย (พลัดกลางคืน) ประจำวันที่..... ๒๑-๐๕-๒๑

ลำดับ	ชื่อ - นามสกุล	จุดปฏิบัติงาน	ชั่วโมงทำงาน	สัญญาณ Zone	เวลาปฏิบัติงาน		ลายมือชื่อ	ปฏิบัติงาน		ผลการตรวจสอบบัตร			
					1	เข้างาน	ออกงาน	24 ชม.	36 ชม.	Samui Airport		Cetified Screener	
										มี	ไม่มี	มี	ไม่มี
17		SCP4 (Screening Check Point 4)	12 ชม.	1	18:15	07:33				/			
18		SCP4 (Screening Check Point 4) CR37	12 ชม.	1	18:35	07:20				/			
19		AC1 (Access Control Post 1)	12 ชม.	1	18:42	07:28				/		/	
20		AC1 (Access Control Post 1)	12 ชม.	1									
21		หัวหน้าผู้ควบคุม AC3 (Access Control Post 3)	12 ชม.	1	18:46	07:37				/		/	
22		AC3 (Access Control Post 3)	12 ชม.	1	18:38	07:38				/		/	
23		AC3 (Access Control Post 3)	12 ชม.	1	18:48	07:37				/		/	
24		หัวหน้าผู้ควบคุม AC4 (Access Control Post 4)	12 ชม.	1	18:47	07:41				/		/	
25		AC4 (Access Control Post 4)	12 ชม.	1	19:13	07:32				/		/	
26		AC4 (Access Control Post 4)	12 ชม.	1	18:44	07:37				/		/	
27		A1 : Access Control 1	12 ชม.	1	19:06	07:22				/			
28		A1 : Access Control 1	12 ชม.	1	18:49	07:21				/			
29		E1 (Emergency Gate 1)	12 ชม.	1	18:24	07:42				/		/	
30		E2 (Emergency Gate 2)	12 ชม.	1	18:35	07:12				/			
31		E3 (Emergency Gate 3)	12 ชม.	1	16:13	07:32				/		/	
32		ห้องควบคุมกล้องวงจรปิด (CCTV)	12 ชม.	1	18:56	07:10				/			



บริษัท รักษาความปลอดภัย กรุงเทพมหานคร จำกัด

TIME IN - OUT จุดปฏิบัติงาน งานรักษาความปลอดภัย ณ สนามบินสมุย (ผัดตากดกั้น) ประจำวันที่ 01-05-67

ลำดับ	ชื่อ - นามสกุล		จุดปฏิบัติงาน	ชั่วโมงทำงาน	สัญญา Zone	เวลาปฏิบัติงาน		ลายมือชื่อ	ปฏิบัติงาน		ผลการตรวจสอบบัตร			
						เข้างาน	ออกงาน		24	36	Samui Airport		Certified Screener	
									ชม.	ชม.	มี	ไม่มี	มี	ไม่มี
33			อาคารตรวจรับบัตรโดยสาร CI	12 ชม.	1									
34			หน้าอาคารตรวจรับบัตรโดยสาร C 2 (จราจร)	12 ชม.	1	19.03	01.26				/			

สรุป	อัตราขาด	อัตราคงกะ	สรุปยอดรวม
ปฏิบัติงาน 12 ชั่วโมง	6	-	6
ปฏิบัติงาน 9 ชั่วโมง	-	-	-
			6

สรุปเข้าปฏิบัติงานสาย	ชั่วโมง	นาที
หัวท่งงาน	-	-
พนักงานปฏิบัติงาน 12 ชั่วโมง	-	23
พนักงานปฏิบัติงาน 9 ชั่วโมง	-	-

ลงชื่อ		ผู้บันทึก	ลงชื่อ		ผู้ตรวจสอบ		
ตำแหน่ง	หน.แผนก		ตำแหน่ง	หน.แผนก			
วันที่	30	04	67	วันที่	2	05	67



บริษัท รักษาความปลอดภัย กรุงเทพเอเอส จำกัด

TIME IN - OUT จุดปฏิบัติงาน งานรักษาความปลอดภัย ณ สนามบินสมุย (ผลัดกลางวัน) ประจำวันที่ 01-05-67

ลำดับ	ชื่อ - นามสกุล	จุดปฏิบัติงาน	ชั่วโมงทำงาน	สัญญา Zone	เวลาปฏิบัติงาน		ลายมือชื่อ	ปฏิบัติงาน		ผลการตรวจสอบบัตร			
					2	เข้างาน	ออกงาน	24 ชม.	36 ชม.	Samui Airport		Certified Screener	
										มี	ไม่มี	มี	ไม่มี
1		M1 : Meeting Area (จว.จว.)	12 ชม.	2	07.05	19.17				/			
2		M2 : Meeting Area (จว.จว.)	12 ชม.	2	07.16	19.13				/			
3		M3 : Meeting Area	9 ชม.	2	07.24	13.30				/			
4		M4 : Meeting Area (จว.จว.)	9 ชม.	2	07.18	13.35				/			
5		หัวหน้าผู้ควบคุม AC2 (Access Control Post 2)	12 ชม.	2	07.00	19.20				/		/	
6		AC2 (Access Control Post 2)	12 ชม.	2	07.27	19.02							
7		AC2 (Access Control Post 2)	12 ชม.	2									
8		หัวหน้าผู้ควบคุม SCP1 (Screening Check Point 1)	12 ชม.	2	07.00	19.40				/		/	
9		SCP1 (Screening Check Point 1)	12 ชม.	2	07.27	19.52				/		/	
10		SCP1 (Screening Check Point 1)	12 ชม.	2	06.37	19.40				/		/	
11		SCP1 (Screening Check Point 1)	12 ชม.	2	07.05	19.47				/		/	

สรุป	อัตราขาด	อัตราคงกะ	สรุปยอดรวม
ปฏิบัติงาน 12 ชั่วโมง	1	-	1
ปฏิบัติงาน 9 ชั่วโมง	-	-	-
			1

สรุปเข้าปฏิบัติงานสาย	ชั่วโมง	นาที
หัวหน้างาน	-	-
พนักงานปฏิบัติงาน 12 ชั่วโมง	1	20
พนักงานปฏิบัติงาน 9 ชั่วโมง	-	-

ลงชื่อ	ผู้บันทึก	ลงชื่อ	ผู้ตรวจสอบ
ตำแหน่ง	ตำแหน่ง	ตำแหน่ง	ตำแหน่ง
วันที่	วันที่	วันที่	วันที่



บริษัท รักษาความปลอดภัย กรุงเทพมหานคร จำกัด

TIME IN - OUT จุดปฏิบัติงาน งานรักษาความปลอดภัย ณ สนามบินสมุย (ผัดกลางคืน) ประจำวันที่..... 01-05-64

ลำดับ	ชื่อ - นามสกุล	จุดปฏิบัติงาน	ชั่วโมงทำงาน	สัญญา Zone	เวลาปฏิบัติงาน		ลายมือชื่อ	ปฏิบัติงาน		ผลการตรวจสอบบัตร			
					เข้างาน	ออกงาน		24	36	Samui Airport		Certified Screener	
								ชม.	ชม.	มี	ไม่มี	มี	ไม่มี
1		M1 : Meeting Area (๑51๑5)	12 ชม.	2	19.23	07.05				/			
2		M2 : Meeting Area (๑51๑5)	12 ชม.	2	19.24	07.26				/			
3		M3 : Meeting Area	9 ชม.	2	12.01	22:31				/			
4		M4 : Meeting Area (๑51๑5)	9 ชม.	2	12.30	22:31				/			
5		หัวหน้าผู้ควบคุม AC2 (Access Control Post 2)	12 ชม.	2	14.18	07.35				/		/	
6		AC2 (Access Control Post 2)	12 ชม.	2	14.05	07.22				/			
7		AC2 (Access Control Post 2)	12 ชม.	2	14.00	07.26				/			
8		หัวหน้าผู้ควบคุม SCPI (Screening Check Point 1)	12 ชม.	2	14.00	07.35				/		/	
9		SCPI (Screening Check Point 1)	12 ชม.	2	14.42	07.39				/		/	
10		SCPI (Screening Check Point 1)	12 ชม.	2	14.00	07.20				/		/	
11		SCPI (Screening Check Point 1)	12 ชม.	2									

สรุป	อัตราขาด	อัตราคงกะ	สรุปยอดรวม
ปฏิบัติงาน 12 ชั่วโมง	1	-	1
ปฏิบัติงาน 9 ชั่วโมง	-	-	-
			1

สรุปเข้าปฏิบัติงานตาม	ชั่วโมง	นาฬิกา
หัวหน้างาน	-	-
พนักงานปฏิบัติงาน 12 ชั่วโมง	1	34
พนักงานปฏิบัติงาน 9 ชั่วโมง	-	-

ลงชื่อ.....ผู้บันทึก	ลงชื่อ.....ผู้ตรวจสอบ
ตำแหน่ง.....	ตำแหน่ง.....
วันที่ 30 / 05 / 64	วันที่ 01 / 05 / 64



บริษัท รักษาความปลอดภัย กรุงเทพมหานคร จำกัด

TIME IN - OUT จุดปฏิบัติงาน งานรักษาความปลอดภัย ณ สนามบินสมุย (ผลัดกลางวัน) ประจำวันที่..... ๐๑-๐๖-๖๙

ลำดับ	ชื่อ - นามสกุล	จุดปฏิบัติงาน	ชั่วโมงทำงาน	สัญญาณ Zone	เวลาปฏิบัติงาน		ลายมือชื่อ	ปฏิบัติงาน		ผลการตรวจสอบบัตร			
					เข้างาน	ออกงาน		24	36	Samui Airport		Cetified Screener	
								ชม.	ชม.	มี	ไม่มี	มี	ไม่มี
1		ทน.งานฯ โซน Gate 1-7	12 ชม.	1	06.40	19.16				/		/	
2		ทน.งานฯ โซนงานจราจร	12 ชม.	1	06.42	19.07				/		/	
3		อาคารขาออกภายในประเทศ Gate 1	12 ชม.	1	06.30	19.20				/			
4		อาคารขาออกภายในประเทศ Gate 2	9 ชม.	1	04.13	13.48				/			
5		อาคารขาออกภายในประเทศ Gate 3	12 ชม.	1	06.53	19.05				/			
6		อาคารขาเข้าภายในประเทศ Gate 4	12 ชม.	1	06.47	19.23				/			
7		อาคารขาเข้าระหว่างประเทศ Gate 5	9 ชม.	1	04.24	13.30				/			
8		อาคารขาออกระหว่างประเทศ Gate 6	12 ชม.	1	07.01	19.16				/			
9		อาคารขาออกระหว่างประเทศ Gate 7	9 ชม.	1	04.44	13.48				/			
10		ลาดตระเวนบริเวณพื้นที่ GATE 1-7	12 ชม.	1									
11		พื้นที่อาคารผู้โดยสารขาเข้า (R1)	12 ชม.	1	06.54	19.23				/			
12		พื้นที่อาคารผู้โดยสารขาเข้า (R2)	12 ชม.	1	06.53	19.23				/		/	
13		พื้นที่อาคารผู้โดยสารขาเข้า (R3)	12 ชม.	1	06.33	19.16				/			
14		อาคารผู้โดยสารขาเข้าหน้าห้อง CIP	12 ชม.	1	06.42	19.18				/			
15		หน้าห้องพยาบาล	9 ชม.	1	04.27	13.30				/			
16		ลาดตระเวนพื้นที่อาคารผู้โดยสารขาเข้า	12 ชม.	1									
17		ลาดตระเวนบริเวณพื้นที่ สมุยปาร์ค อเวนิว	12 ชม.	1									



บริษัท รักษาความปลอดภัย กรุงเทพโฮสเอด จำกัด

TIME IN - OUT จุดปฏิบัติงาน งานรักษาความปลอดภัย ณ สนามบินสมุย (ผลัดกลางวัน) ประจำวันที่ 01-06-๖๗

ลำดับ	ชื่อ - นามสกุล	จุดปฏิบัติงาน	ชั่วโมงทำงาน	สัญญา Zone	เวลาปฏิบัติงาน		ลายมือชื่อ	ปฏิบัติงาน		ผลการตรวจสอบบัตร			
					เช้างาน	ออกงาน		24	36	Samui Airport		Cetified Screener	
								ชม.	ชม.	มี	ไม่มี	มี	ไม่มี
18		SCP2 (Screening Check Point 2)	12 ชม.	1	06.45	19.25				/			
19		โหลานจอดอากาศยานฝั่งตะวันออก	12 ชม.	1									
20		โหลานจอดอากาศยานฝั่งตะวันตก	12 ชม.	1									
21		AC1 (Access Control Post 1)	12 ชม.	1	06.57	19.02				/		/	
22		AC1 (Access Control Post 1)	12 ชม.	1	07.11	19.23				/		/	
23		หัวหน้าผู้ควบคุม AC3 (Access Control Post 3)	12 ชม.	1	06.33	19.27				/		/	
24		AC3 (Access Control Post 3)	12 ชม.	1	06.46	19.09				/		/	
25		AC3 (Access Control Post 3)	12 ชม.	1	07.05	19.29				/		/	
26		หัวหน้าผู้ควบคุม AC4 (Access Control Post 4)	12 ชม.	1	06.53	19.44				/		/	
27		AC4 (Access Control Post 4)	12 ชม.	1	06.50	19.07				/		/	
28		AC4 (Access Control Post 4)	12 ชม.	1	06.34	19.01				/		/	
29		A1 : Access Control 1	12 ชม.	1	06.48	19.20				/			
30		A1 : Access Control 1	12 ชม.	1	06.29	19.19				/			
31		E2 (Emergency Gate 2)	12 ชม.	1									
32		E3 (Emergency Gate 3)	12 ชม.	1	06.18	19.02				/		/	
33		ห้องควบคุมกล้องวงจรปิด (CCTV)	12 ชม.	1	07.00	19.21				/			
34		ป้อมหน้าผู้โดยสารขาออก (จราจร)	12 ชม.	1	06.44	19.19				/			



บริษัท รักษาความปลอดภัย กรุงเทพมหานคร จำกัด

TIME IN - OUT จุดปฏิบัติงาน งานรักษาความปลอดภัย ณ สนามบินสมุย (ผลัดกลางวัน) ประจำวันที่..... 01-06-67

ลำดับ	ชื่อ - นามสกุล		จุดปฏิบัติงาน	ชั่วโมงทำงาน	สัญญา Zone	เวลาปฏิบัติงาน		ลายมือชื่อ	ปฏิบัติงาน		ผลการตรวจสอบบัตร			
						เข้างาน	ออกงาน		24	36	Samui Airport		Certified Screener	
									ชม.	ชม.	มี	ไม่มี	มี	ไม่มี
35			อาคารตรวจรับบัตรโดยสาร C1	12 ชม.	1									
36			หน้าอาคารตรวจรับบัตรโดยสาร C 2 (จราจร)	12 ชม.	1	06:09	19:08				/			

สรุป	อัตราขาด	อัตราคงกะ	สรุปยอดรวม
ปฏิบัติงาน 12 ชั่วโมง	๗	-	๗
ปฏิบัติงาน 9 ชั่วโมง	-	-	-
			๗

สรุปเข้าปฏิบัติงานสาย	ชั่วโมง	นาที
หัวหน้างาน	-	-
พนักงานปฏิบัติงาน 12 ชั่วโมง	-	17
พนักงานปฏิบัติงาน 9 ชั่วโมง	-	-

ลงชื่อ.....ผู้บันทึก	ลงชื่อ.....ผู้ตรวจสอบ
ตำแหน่ง.....	ตำแหน่ง.....
วันที่ 31 / 05 / 67	วันที่ 1 / 06 / 67



บริษัท รักษาความปลอดภัย กรุงเทพเบสเอส จำกัด

TIME IN - OUT จุดปฏิบัติงาน งานรักษาความปลอดภัย ณ สนามบินสมุย (ผลัดกลางวัน) ประจำวันที่..... 01-06-67

ลำดับ	ชื่อ - นามสกุล	จุดปฏิบัติงาน	ชั่วโมงทำงาน	สัญญา Zone	เวลาปฏิบัติงาน		ลายมือชื่อ	ปฏิบัติงาน		ผลการตรวจสอบบัตร			
					เข้างาน	ออกงาน		24	36	Samui Airport		Cetified Screener	
								ชม.	ชม.	มี	ไม่มี	มี	ไม่มี
1		M1 : Meeting Area (จ3105)	12 ชม.	2	06.48	19:08				/			
2		M2 : Meeting Area (จ3105)	12 ชม.	2						/			
3		M3 : Meeting Area	9 ชม.	2	04.13	13.35				/			
4		M4 : Meeting Area (จ3105)	9 ชม.	2	04.13	13.34				/			
5		หัวหน้าผู้ควบคุม AC2 (Access Control Post 2)	12 ชม.	2	06.37	19.02				/		/	
6		AC2 (Access Control Post 2)	12 ชม.	2	07.00	19.00				/			
7		AC2 (Access Control Post 2)	12 ชม.	2									
8		หัวหน้าผู้ควบคุม SCP1 (Screening Check Point 1)	12 ชม.	2	07.08	19.14				/		/	
9		SCP1 (Screening Check Point 1)	12 ชม.	2	07.00	19.02				/		/	
10		SCP1 (Screening Check Point 1)	12 ชม.	2	07.00	19.00				/		/	
11		SCP1 (Screening Check Point 1)	12 ชม.	2	07.01	19.10				/		/	

สรุป	อัตราขาด	อัตราคงกะ	สรุปยอดรวม
ปฏิบัติงาน 12 ชั่วโมง	0	-	0
ปฏิบัติงาน 9 ชั่วโมง	-	-	-
			0

สรุปเข้าปฏิบัติงานสาย	ชั่วโมง	นาที
หัวหน้างาน	-	3
พนักงานปฏิบัติงาน 12 ชั่วโมง	-	1
พนักงานปฏิบัติงาน 9 ชั่วโมง	-	-

ลงชื่อ.....ผู้บันทึก
ตำแหน่ง.....
วันที่ 01 / 06 / 67

ลงชื่อ.....ผู้ตรวจสอบ
ตำแหน่ง.....
วันที่ 01 / 06 / 67



บริษัท รักษาความปลอดภัย กรุงเทพปิเอตเอส จำกัด

TIME IN - OUT จุดปฏิบัติงาน งานรักษาความปลอดภัย ณ สนามบินสมุย (ผัดกลางคืน) ประจำวันที่..... 01-06-69

ลำดับ	ชื่อ - นามสกุล	จุดปฏิบัติงาน	ชั่วโมงทำงาน	สัญญา Zone	เวลาปฏิบัติงาน		ลายมือชื่อ	ปฏิบัติงาน		ผลการตรวจสอบบัตร			
					เข้างาน	ออกงาน		24	36	Samui Airport		Certified Screener	
								ชม.	ชม.	มี	ไม่มี	มี	ไม่มี
1		ทน.งานฯ โซน Gate 1-7	12 ชม.	1	12.09	07.04				/		/	
2		ทน.งานฯ โซนงานจราจร	12 ชม.	1	16.02	02.06				/		/	
3		อาคารขาออกภายในประเทศ Gate 1	12 ชม.	1	12.00	07.17				/			
4		อาคารขาออกภายในประเทศ Gate 2	9 ชม.	1	13.14	22.31				/			
5		อาคารขาออกภายในประเทศ Gate 3	12 ชม.	1	14.37	07.31				/			
6		อาคารขาเข้าภายในประเทศ Gate 4	12 ชม.	1	14.19	07.31				/			
7		อาคารขาเข้าระหว่างประเทศ Gate 5	9 ชม.	1	12.39	22.30				/			
8		อาคารขาออกระหว่างประเทศ Gate 6	12 ชม.	1	18.37	07.16				/			
9		อาคารขาออกระหว่างประเทศ Gate 7	9 ชม.	1	13.18	22.30				/			
10		ลาดตระเวนบริเวณพื้นที่ GATE 1-7	12 ชม.	1									
11		พื้นที่อาคารผู้โดยสารขาเข้า (R1)	12 ชม.	1	14.32	07.18				/			
12		พื้นที่อาคารผู้โดยสารขาเข้า (R2)	12 ชม.	1	18.29	07.19				/		/	
13		พื้นที่อาคารผู้โดยสารขาเข้า (R3)	12 ชม.	1	18.21	07.18				/			
14		หน้าห้องพยาบาล	9 ชม.	1	13.21	22.30		กศ.		/			
15		ลาดตระเวนพื้นที่อาคารผู้โดยสารขาเข้า	12 ชม.	1									
16		ลาดตระเวนบริเวณพื้นที่ สนามปาร์ค อเวนิว	12 ชม.	1	18.47	07.14				/			



บริษัท รักษาความปลอดภัย กรุงเทพมหานคร จำกัด

TIME IN - OUT จุดปฏิบัติงาน งานรักษาความปลอดภัย ณ สนามบินสมุย (พลัดกลางคืน) ประจำวันที่..... 01-06-๒๕

ลำดับ	ชื่อ - นามสกุล	จุดปฏิบัติงาน	ชั่วโมงทำงาน	สัญญา Zone	เวลาปฏิบัติงาน		ลายมือชื่อ	ปฏิบัติงาน		ผลการตรวจสอบบัตร			
					เข้างาน	ออกงาน		24 ชม.	36 ชม.	Samui Airport		Certified Screener	
										มี	ไม่มี	มี	ไม่มี
17		SCP2 (Screening Check Point 2)	12 ชม.	1	18.46	07.45			/		/		
18		ในลานจอดอากาศยานฝั่งตะวันออก	12 ชม.	1									
19		ในลานจอดอากาศยานฝั่งตะวันตก	12 ชม.	1	18.57	07.13			/				
20		AC1 (Access Control Post 1)	12 ชม.	1	18.38	07.14			/		/		
21		AC1 (Access Control Post 1)	12 ชม.	1	19.00	07.24			/		/		
22		หัวหน้ควบคุม AC3 (Access Control Post 3)	12 ชม.	1	18.07	07.56			/		/		
23		AC3 (Access Control Post 3)	12 ชม.	1	18.57	07.30			/		/		
24		AC3 (Access Control Post 3)	12 ชม.	1	18.46	07.18			/		/		
25		หัวหน้ควบคุม AC4 (Access Control Post 4)	12 ชม.	1	19.01	07.31			/		/		
26		AC4 (Access Control Post 4)	12 ชม.	1	18.31	07.12			/		/		
27		AC4 (Access Control Post 4)	12 ชม.	1	18.29	07.38			/		/		
28		A1 : Access Control 1	12 ชม.	1	18.38	07.11			/		/		
29		A1 : Access Control 1	12 ชม.	1	19.05	07.34			/		/		
30		E2 (Emergency Gate 2)	12 ชม.	1	18.45	07.44			/		/		
31		E3 (Emergency Gate 3)	12 ชม.	1	18.02	07.26			/		/		
32		ห้องควบคุมกล้องวงจรปิด (CCTV)	12 ชม.	1	18.29	07.07			/		/		



บริษัท รักษาความปลอดภัย กรุงเทพมหานคร จำกัด

TIME IN - OUT จุดปฏิบัติงาน งานรักษาความปลอดภัย ณ สนามบินสมุย (ผลัดกลางคืน) ประจำวันที่..... ๐1-๐6-๖๗

ลำดับ	ชื่อ - นามสกุล		จุดปฏิบัติงาน	ชั่วโมงทำงาน	สัญญา Zone 1	เวลาปฏิบัติงาน		ลายมือชื่อ	ปฏิบัติงาน		ผลการตรวจสอบบัตร			
						เข้างาน	ออกงาน		24	36	Samui Airport		Certified Screener	
									ชม.	ชม.	มี	ไม่มี	มี	ไม่มี
33			อาคารตรวจรับบัตรโดยสาร C1	12 ชม.	1									
34			หน้าอาคารตรวจรับบัตรโดยสาร C 2 (จราจร)	12 ชม.	1	16.32	7.06			/				

สรุป	อัตราขาด	อัตราคงกะ	สรุปยอดรวม
ปฏิบัติงาน 12 ชั่วโมง	4	-	4
ปฏิบัติงาน 9 ชั่วโมง	-	-	-
			4

สรุปเข้าปฏิบัติงานสาย	ชั่วโมง	นาฬิกา
หัวหน้างาน	-	1
พนักงานปฏิบัติงาน 12 ชั่วโมง	-	6
พนักงานปฏิบัติงาน 9 ชั่วโมง	-	-

ลงชื่อ.....ผู้บันทึก	ลงชื่อ.....ผู้ตรวจสอบ
ตำแหน่ง.....	ตำแหน่ง.....
วันที่ 31 / 05 / 67	วันที่ 2 / 06 / 67



บริษัท รักษาความปลอดภัย กรุงเทพมหานคร จำกัด

TIME IN - OUT จุดปฏิบัติงาน งานรักษาความปลอดภัย ณ สนามบินสมุย (สลัดกลางคืน) ประจำวันที่ 01-06-67

ลำดับ	ชื่อ - นามสกุล	จุดปฏิบัติงาน	ชั่วโมงทำงาน	สัญญา Zone	เวลาปฏิบัติงาน		ลายมือชื่อ	ปฏิบัติงาน		ผลการตรวจสอบบัตร			
					เข้างาน	ออกงาน		24	36	Samui Airport		Cetified Screener	
								ชม.	ชม.	มี	ไม่มี	มี	ไม่มี
1		M1 : Meeting Area (จราจร)	12 ชม.	2	17.08	07.16				/			
2		M2 : Meeting Area (จราจร)	12 ชม.	2	17.06	07.14				/			
3		M3 : Meeting Area	9 ชม.	2	13.30	22.30				/			
4		M4 : Meeting Area (จราจร)	9 ชม.	2	13.30	22.30				/			
5		หัวหน้าผู้ควบคุม AC2 (Access Control Post 2)	12 ชม.	2	18.32	07.33				/		/	
6		AC2 (Access Control Post 2)	12 ชม.	2	19.02	07.00				/			
7		AC2 (Access Control Post 2)	12 ชม.	2	19.03	07.05				/			
8		หัวหน้าผู้ควบคุม SCP1 (Screening Check Point 1)	12 ชม.	2	18.46	07.00				/		/	
9		SCP1 (Screening Check Point 1)	12 ชม.	2	18.43	07.28				/		/	
10		SCP1 (Screening Check Point 1)	12 ชม.	2	18.47	07.18				/		/	
11		SCP1 (Screening Check Point 1)	12 ชม.	2	16.45	07.12				/		/	

สรุป	อัตราขาด	อัตราคงกะ	สรุปยอดรวม
ปฏิบัติงาน 12 ชั่วโมง	—	—	—
ปฏิบัติงาน 9 ชั่วโมง	—	—	—
			—

สรุปเข้าปฏิบัติงานสาย	ชั่วโมง	นาที
หัวหน้างาน	—	—
พนักงานปฏิบัติงาน 12 ชั่วโมง	—	12
พนักงานปฏิบัติงาน 9 ชั่วโมง	—	—

ลงชื่อ.....ผู้บันทึก	ลงชื่อ.....ตรวจสอบ
ตำแหน่ง.....	ตำแหน่ง.....
วันที่ 31 / 05 / 67	วันที่ 1 / 06 / 67

เอกสารแนบที่ 47

- หนังสือขอความอนุเคราะห์ประสานความร่วมมือเกี่ยวกับระบบจราจร
ประชาสัมพันธ์และรณรงค์ให้ประชาชนมีความรู้ความเข้าใจและ
ตระหนักถึงความสำคัญของการปฏิบัติตามกฎจราจรอย่างเคร่งครัด
เลขที่ 16-08-168 ลงวันที่ 19 ธันวาคม 2565
ออกโดย บริษัท การบินกรุงเทพ จำกัด (มหาชน)
เสนอต่อผู้กำกับสถานีตำรวจภูธรบ่อผุด
 - หนังสือขอความอนุเคราะห์ประสานความร่วมมือเกี่ยวกับระบบจราจร
เลขที่ 16-08-170 ลงวันที่ 19 ธันวาคม 2565 ออกโดย
บริษัท การบินกรุงเทพ จำกัด (มหาชน) เสนอต่อเทศบาลนครเกาะสมุย
 - หนังสือขอความอนุเคราะห์ประสานความร่วมมือเกี่ยวกับระบบจราจร
ประชาสัมพันธ์และรณรงค์ให้ประชาชนมีความรู้ความเข้าใจและ
ตระหนักถึงความสำคัญของการปฏิบัติตามกฎจราจรอย่างเคร่งครัด
เลขที่ 16-08-171 ลงวันที่ 19 ธันวาคม 2565
ออกโดย บริษัท การบินกรุงเทพ จำกัด (มหาชน) เสนอต่อ
หัวหน้าสำนักงานขนส่งจังหวัดสุราษฎร์ธานี สาขาอำเภอเกาะสมุย
-

ที่ 16-08-168

วันที่ 19 ธันวาคม 2565

เรื่อง ขอความอนุเคราะห์ประสานความร่วมมือเกี่ยวกับระบบจราจร ประชาสัมพันธ์และรณรงค์ให้ประชาชนมีความรู้ความเข้าใจและตระหนักถึงความสำคัญของการปฏิบัติตามกฎจราจรอย่างเคร่งครัด

เรียน ผู้กำกับสถานีตำรวจภูธรบ่อผุด

เนื่องด้วยสนามบินสมุย เป็นบริษัทที่ประกอบกิจการธุรกิจการบินเพื่อการพาณิชย์ ตั้งอยู่ที่หมู่ 4 ตำบลบ่อผุด อำเภอเกาะสมุย จังหวัดสุราษฎร์ธานี มีมาตรการด้านสิ่งแวดล้อมที่ต้องปฏิบัติตามอย่างเคร่งครัดและต้องนำเสนอผลการปฏิบัติตามมาตรการมาตการฯ ให้กับหน่วยงานอนุญาตพิจารณา โดยมีประเด็นการดำเนินงานที่เกี่ยวข้องกับหน่วยงานของท่านในมาตรการด้านการคมนาคมบางประเด็น รวมถึงสนามบินสมุยมีแผนการดำเนินการพัฒนาจัดทำโครงการสนามบินสมุย (กรณีการปรับปรุงเพิ่มเติมเที่ยวบินสูงสุดไม่เกิน 73 เที่ยวบิน/วัน) เพื่อรองรับการขยายตัวด้านเศรษฐกิจและการเติบโตของการท่องเที่ยวในอำเภอเกาะสมุยนั้น เพื่อให้สอดคล้องกับการดำเนินการและแผนการพัฒนาในอนาคต ตามมาตรการด้านต่างๆ ที่เกี่ยวข้อง ดังนี้

1. จำกัดความเร็วของรถรับ-ส่งผู้โดยสารบนถนนสายหลักไม่เกิน 60 กม./ชม. และเมื่อเข้าเขตชุมชนไม่เกิน 40 กม./ชม. รวมทั้งจัดทำป้ายจำกัดความเร็วบริเวณทางเข้า-ออกสนามบิน
2. กำหนดมาตรการให้ผู้ขับขี่รถรับ-ส่งผู้โดยสาร ขับรถด้วยความระมัดระวังเป็นพิเศษ โดยเฉพาะช่วงที่ผ่านชุมชนและบริเวณทางเข้า-ออกสนามบิน
3. ประสานงานกับหน่วยงานที่เกี่ยวข้องในการจัดระบบการจราจร เช่น การจัดให้เดินรถทางเดียว ปรับปรุงป้ายและระบบสัญญาณไฟจราจรบนถนนและทางแยกที่อยู่ใกล้เคียงพื้นที่สนามบินสมุย
4. ประสานงานกับหน่วยงานที่เกี่ยวข้องในการประชาสัมพันธ์และรณรงค์ให้ประชาชนมีความรู้ความเข้าใจ และตระหนักถึงความสำคัญของการปฏิบัติ

ด้วยเหตุนี้ สนามบินสมุย จึงเรียนมาเพื่อประสานความร่วมมือเกี่ยวกับระบบจราจร ประชาสัมพันธ์และรณรงค์ให้ประชาชนมีความรู้ความเข้าใจและตระหนักถึงความสำคัญของการปฏิบัติตามกฎจราจรอย่างเคร่งครัด มายังหน่วยงานของท่าน เพื่อวางแผนโครงการต่างๆ บริเวณพื้นที่โดยรอบสนามบินหรือพื้นที่ใกล้เคียงสนามบินสมุยให้สามารถอำนวยความสะดวกในการบริการแก่ประชาชนที่ใช้พื้นที่ดังกล่าว

จึงเรียนมาเพื่อโปรดพิจารณา

หน่วยงานสิ่งแวดล้อม สนามบินสมุย
โทรศัพท์: 077-428500 ต่อ 31365
E-mail : katunchulee@bangkokair.com

ขอแสดงความนับถือ

(นางสาวณัฐชยธร ญฐสุตานจวภา)

ผู้อำนวยการสนามบินสมุย

ไม่เคล็

พ.ต.ต.

(นรากรณ์ สุวรรณพงศ์)

สว.อก.สภ.บ่อผุด

๒๓ ธ.ค. ๖๕

ที่ 16-08-170

วันที่ 19 ธันวาคม 2565

เรื่อง ขออนุมัติโครงการที่ประสานความร่วมมือเกี่ยวกับระบบจราจร

เรียน นายกเทศมนตรีนครเกาะสมุย

เทศบาลนครเกาะสมุย
เลขรับ 14051
วันที่ 23.12.65
เวลา 11.43 น.

เนื่องด้วยสนามบินสมุย เป็นบริษัทที่ประกอบกิจการธุรกิจการบินเพื่อการพาณิชย์ ตั้งอยู่ที่หมู่ 4 ตำบลบ่อผุด อำเภอเกาะสมุย จังหวัดสุราษฎร์ธานี มีมาตรการด้านสิ่งแวดล้อมที่ต้องปฏิบัติตามอย่างเคร่งครัดและต้องนำเสนอผลการปฏิบัติตามมาตรการฯ ให้กับหน่วยงานอนุญาตพิจารณา โดยมีประเด็นการดำเนินงานที่เกี่ยวข้องกับหน่วยงานของท่านในมาตรการด้านการคมนาคมทาง ประเด็น รวมถึงสนามบินสมุยมีแผนการดำเนินการพัฒนาจัดทำโครงการสนามบินสมุย (กรณีการปรับปรุงเที่ยวบินสูงสุดไม่เกิน 73 เที่ยวบิน/วัน) เพื่อรองรับการขยายตัวด้านเศรษฐกิจและการเติบโตของการท่องเที่ยวในอำเภอเกาะสมุยนั้น เพื่อให้สอดคล้อง กับการดำเนินการและแผนการพัฒนาในอนาคต ตามมาตรการด้านต่างๆ ที่เกี่ยวข้อง ดังนี้

1. จำกัดความเร็วของรถรับ-ส่งผู้โดยสารบนถนนสายหลักไม่เกิน 60 กม./ชม. และเมื่อเข้าเขตชุมชนไม่เกิน 40 กม./ชม. รวมทั้งจัดทำป้ายจำกัดความเร็วบริเวณทางเข้า-ออกสนามบิน
2. กำหนดมาตรการให้ผู้ขับรถรับ-ส่งผู้โดยสาร ขับรถด้วยความระมัดระวังเป็นพิเศษ โดยเฉพาะช่วงที่ผ่านชุมชนและ บริเวณทางเข้า-ออกสนามบิน
3. ประสานงานกับหน่วยงานที่เกี่ยวข้องในการจัดระบบการจราจร เช่น การจัดให้เดินรถทางเดียว ปรับปรุงป้ายและ ระบบสัญญาณไฟจราจรบนถนนและทางแยกที่อยู่ใกล้เคียงพื้นที่สนามบินสมุย
4. ประสานงานกับหน่วยงานที่เกี่ยวข้องในการประชาสัมพันธ์และรณรงค์ให้ประชาชนมีความรู้ความเข้าใจ และ ตระหนักถึงความสำคัญของการปฏิบัติ
5. ติดตั้งป้ายจราจรอย่างชัดเจนบริเวณทางเข้า-ออกสนามบิน จุดแยกของถนนสายหลัก
6. ประสานงานกับหน่วยงานที่เกี่ยวข้องเพื่อปรับปรุงโครงข่ายถนนพื้นผิวจราจร ความกว้างของเขตทาง และระบบระบายน้ำข้างถนน ที่อยู่โดยรอบสนามบินให้ได้มาตรฐานและมีประสิทธิภาพ

ด้วยเหตุนี้ สนามบินสมุย จึงเรียนมาเพื่อประสานความร่วมมือเกี่ยวกับระบบจราจร รวมทั้งมาตรการฯ ข้างต้น มายัง หน่วยงานของท่าน เพื่อวางแผนโครงการต่างๆ บริเวณพื้นที่โดยรอบสนามบินหรือพื้นที่ใกล้เคียงสนามบินสมุยให้สามารถอำนวยความสะดวกในการบริการแก่ประชาชนที่ใช้พื้นที่ดังกล่าว

จึงเรียนมาเพื่อโปรดพิจารณา

ขอแสดงความนับถือ

(นางสาวณัฏฐ์ชยธร ณัฐสุตานิจวิภา)
ผู้อำนวยการสนามบินสมุย

หน่วยงานสิ่งแวดล้อม สนามบินสมุย

โทรศัพท์: 077-428500 ต่อ 31365

E-mail : katunchulee@bangkokair.com

ที่ 16-08-171

วันที่ 19 ธันวาคม 2565

เรื่อง ขอความอนุเคราะห์ประสานความร่วมมือเกี่ยวกับระบบจราจร ประชาสัมพันธ์และณรงค์ให้ประชาชนมีความรู้ความเข้าใจและตระหนักถึงความสำคัญของการปฏิบัติตามกฎจราจรอย่างเคร่งครัด

เรียน หัวหน้าสำนักงานขนส่งจังหวัดสุราษฎร์ธานี สาขาอำเภอเกาะสมุย

เนื่องด้วยสนามบินสมุย เป็นบริษัทที่ประกอบกิจการธุรกิจการบินเพื่อการพาณิชย์ ตั้งอยู่ที่หมู่ 4 ตำบลปอผุด อำเภอเกาะสมุย จังหวัดสุราษฎร์ธานี มีมาตรการด้านสิ่งแวดล้อมที่ต้องปฏิบัติอย่างเคร่งครัดและต้องนำเสนอผลการปฏิบัติตามมาตรการฯ ให้กับหน่วยงานอนุญาโตพิจารณา โดยมีประเด็นการดำเนินงานที่เกี่ยวข้องกับหน่วยงานของท่านในมาตรการด้านการคมนาคมบางประเด็น รวมถึงสนามบินสมุยมีแผนการดำเนินการพัฒนาจัดทำโครงการสนามบินสมุย (กรณีการปรับเปลี่ยนเที่ยวบินสูงสุดไม่เกิน 73 เที่ยวบิน/วัน) เพื่อรองรับการขยายตัวด้านเศรษฐกิจและการเติบโตของการท่องเที่ยวในอำเภอเกาะสมุยนั้น เพื่อให้สอดคล้องกับการดำเนินการและแผนการพัฒนาในอนาคต ตามมาตรการด้านต่างๆ ที่เกี่ยวข้อง ดังนี้

1. จำกัดความเร็วของรถรับ-ส่งผู้โดยสารบนถนนสายหลักไม่เกิน 60 กม./ชม. และเมื่อเข้าเขตชุมชนไม่เกิน 40 กม./ชม. รวมทั้งจัดทำป้ายจำกัดความเร็วบริเวณทางเข้า-ออกสนามบิน
2. กำหนดมาตรการให้ผู้ขับรถรับ-ส่งผู้โดยสาร ขับรถด้วยความระมัดระวังเป็นพิเศษ โดยเฉพาะช่วงที่ผ่านชุมชนและบริเวณทางเข้า-ออกสนามบิน
3. ประสานงานกับหน่วยงานที่เกี่ยวข้องในการจัดระบบการจราจร เช่น การจัดให้เดินรถทางเดียว ปรับปรุงป้ายและระบบสัญญาณไฟจราจรบนถนนและทางแยกที่อยู่ใกล้เคียงพื้นที่สนามบินสมุย
4. ประสานงานกับหน่วยงานที่เกี่ยวข้องในการประชาสัมพันธ์และณรงค์ให้ประชาชนมีความรู้ความเข้าใจ และตระหนักถึงความสำคัญของการปฏิบัติ
5. ติดตั้งป้ายจราจรอย่างชัดเจนบริเวณทางเข้า-ออกสนามบิน จุดแยกของถนนสายหลัก
6. ประสานงานกับหน่วยงานที่เกี่ยวข้องเพื่อปรับปรุงโครงข่ายถนนพื้นผิวจราจร ความกว้างของเขตทาง และระบบระบายน้ำข้างถนน ที่อยู่โดยรอบสนามบินให้ได้มาตรฐานและมีประสิทธิภาพ

ด้วยเหตุนี้ สนามบินสมุย จึงเรียนมาเพื่อประสานความร่วมมือเกี่ยวกับระบบจราจร รวมทั้งมาตรการฯ ข้างต้นมายังหน่วยงานของท่าน เพื่อวางแผนโครงการต่างๆ บริเวณพื้นที่โดยรอบสนามบินหรือพื้นที่ใกล้เคียงสนามบินสมุยให้สามารถอำนวยความสะดวกในการบริการแก่ประชาชนที่ใช้พื้นที่ดังกล่าว

จึงเรียนมาเพื่อโปรดพิจารณา

(นางสาวณัฏฐ์ชยธร ณัฐสุตานิจวิภา)
ผู้อำนวยการสนามบินสมุย

หน่วยงานสิ่งแวดล้อม สนามบินสมุย

โทรศัพท์: 077-428500 ต่อ 31365

E-mail : katunchulee@bangkokair.com

นางสาวณัฏฐ์ชยธร ณัฐสุตานิจวิภา

23 ธ.ค. 2565

เอกสารแนบที่ 48

- หนังสือขอความอนุเคราะห์ประสานความร่วมมือเกี่ยวกับการพัฒนาปรับปรุงโครงข่ายถนน พื้นผิวจราจร ความกว้างของเขตทาง และระบบระบายน้ำข้างถนนที่อยู่โดยรอบสนามบินสมุยให้ได้มาตรฐาน และมีประสิทธิภาพ รวมทั้งการแก้ไขปัญหาน้ำท่วมและการระบายน้ำ โดยรอบสนามบินสมุย หรือแนวทางการจัดการปัญหาในปัจจุบัน และแผนงานอนาคต เลขที่ 16-08-169 ลงวันที่ 19 ธันวาคม 2565 ออกโดย บริษัท การบินกรุงเทพ จำกัด (มหาชน) เสนอต่อเทศบาลนครเกาะสมุย
 - หนังสือจัดตั้งคณะกรรมการเพื่อการแก้ไขถนนและพื้นที่น้ำท่วม โดยรอบสนามบิน เลขที่ 0012/145/17 ลงวันที่ 13 กรกฎาคม 2560 ออกโดย บริษัท การบินกรุงเทพ จำกัด (มหาชน) เสนอต่อนายกเทศบาลนครเกาะสมุย
-

ที่ 16-08-169

วันที่ 19 ธันวาคม 2565

เลขรับ 14050
23 ธ.ค. 2565
วันที่ 11.42 น.

เรื่อง ขอความอนุเคราะห์ประสานความร่วมมือเกี่ยวกับเกี่ยวกับการพัฒนาปรับปรุงโครงข่ายถนน พื้นที่จราจร ความกว้างของเขตทางและระบบระบายน้ำข้างถนนที่อยู่โดยรอบสนามบินสมุยให้ได้มาตรฐานและมีประสิทธิภาพ รวมทั้งการแก้ไขปัญหาน้ำท่วมและการระบายน้ำโดยรอบสนามบินสมุย หรือแนวทางการจัดการปัญหาในปัจจุบันและแผนงานอนาคต

เรียน นายกเทศมนตรีนครเกาะสมุย

จากสภาพปัญหาน้ำท่วมและบริเวณโดยรอบสนามบินสมุย โดยเฉพาะปัญหาการระบายน้ำด้านทิศใต้ของสนามบินสมุยบริเวณชุมชนพังบัว ซึ่งเป็นประเด็นสำคัญ และจากแผนการพัฒนาของเทศบาลนครเกาะสมุย มีแผนและโครงการพัฒนาปรับปรุงถนนและระบบระบายน้ำบริเวณดังกล่าวเพื่อลดผลกระทบและความเดือดร้อนของประชาชนที่อยู่ในพื้นที่ ตลอดจนมีการจัดตั้งคณะกรรมการฯ เพื่อแก้ไขปัญหาดังกล่าวประกอบกับในอนาคตสนามบินสมุยมีแผนการพัฒนาโครงการสนามบินสมุย (กรณีการปรับเพิ่มจำนวนเที่ยวบินสูงสุดไม่เกิน 73 เที่ยวบิน/วัน) ในการรองรับการขยายตัวทางด้านเศรษฐกิจและการเติบโตของการท่องเที่ยวในอำเภอเกาะสมุย และไม่ขัดต่อแผนพัฒนาของเทศบาลนครเกาะสมุยในอนาคต เพื่อให้สามารถใช้เป็นข้อมูลในการวางแผนพัฒนาของสนามบินในอนาคต

ด้วยเหตุนี้ สนามบินสมุย จึงเรียนมาเพื่อประสานความร่วมมือเกี่ยวกับการพัฒนาปรับปรุงโครงข่ายถนน พื้นที่จราจร ความกว้างของเขตทางและระบบระบายน้ำข้างถนนที่อยู่โดยรอบสนามบินสมุยให้ได้มาตรฐานและมีประสิทธิภาพ รวมทั้งการแก้ไขปัญหาน้ำท่วมและการระบายน้ำโดยรอบสนามบินสมุย หรือแนวทางการจัดการปัญหาในปัจจุบันและแผนงานอนาคตเพื่ออำนวยความสะดวกในการให้บริการแก่ประชาชนในการใช้พื้นที่ดังกล่าว ทั้งนี้ หากผลการพิจารณาเป็นประการใด ขอความอนุเคราะห์หน่วยงานของท่านโปรดตอบกลับเป็นหนังสือกลับมายังสนามบินสมุย เพื่อทราบต่อไป จักเป็นพระคุณยิ่ง

จึงเรียนมาเพื่อโปรดพิจารณา

(นางสาวณัฏฐ์ชยธร ณัฐสุตานิจิภา)
ผู้อำนวยการสนามบินสมุย

หน่วยงานสิ่งแวดล้อม สนามบินสมุย

โทรศัพท์: 077-428500 ต่อ 31365

E-mail : katunchulee@bangkokair.com

11

1111

1301 11. 11. 1931. 11. 11. 1931.

9-7-26

14 5151 (25/11)

4. 4. 4.

[illegible]

ใบกาวนี้ เพื่อให้การดำเนินการดังกล่าวเป็นไปได้ด้วยความสะดวกและยังประโยชน์ต่อชุมชนโดยรวม
 ลงนามและเกิดความพึงพอใจในการเดินทางมากที่สุด จึงใคร่ขอเสนอติดตามความคืบหน้าในการดำเนิน
 และอนุกรรมการดังกล่าว โดยบริษัทยินดีให้ความร่วมมือกับเทศบาลนครเกาะสมุยในทุกเรื่องตามแจ้งข้างต้น

- หม่อมผอ. สำนึกการ -

สมัครขอ. สำนักการ
มรณในทุกระดับของตามฉบับข้างต้น.
ดำเนินการ

จึงเรียนมาเพื่อโปรดพิจารณา

118
118

ขอแสดงความนับถือ

(นายรามบุตร ใจ)

1916. 250

[illegible]

พ. 0 7742 8500 ต่อ 31429, 31525

3 0 7742 8557

149060

19 mbe



คำสั่ง เทศบาลนครเกาะสมุย

ที่ ๘๘๑ / ๒๕๖๐

เรื่อง แต่งตั้งคณะกรรมการเพื่อการแก้ไขถนนและพื้นที่น้ำท่วมโดยรอบสนามบิน

ตามที่เทศบาลนครเกาะสมุยร่วมกับสนามบินสมุย บริษัท การบินกรุงเทพ จำกัด (มหาชน) มีความประสงค์แก้ไขปรับปรุงถนนหัวทางวิ่ง ๑๗ และพื้นที่น้ำท่วม เพื่อบรรเทาความเดือดร้อนให้กับชุมชนโดยรอบสนามบิน

ในการนี้ เพื่อดำเนินการดังกล่าวเป็นไปตามความถูกต้องเรียบร้อย จึงขอแต่งตั้งคณะกรรมการเพื่อการแก้ไขถนนและพื้นที่น้ำท่วมโดยรอบสนามบิน มีรายนามดังต่อไปนี้

- | | |
|---------------------------|--|
| ๑. นายรังสันต์ ทองหยัด | ตำแหน่ง รองปลัดเทศบาลฯ |
| ๒. นายโกสินทร์ เขมภูสิต | ตำแหน่ง ผู้อำนวยการสำนักการช่าง |
| ๓. นายสุวรรณ บุญสันเทียะ | ตำแหน่ง ผู้อำนวยการส่วนควบคุมการก่อสร้าง
อาคารและผังเมือง |
| ๔. นายภูก้อน หันตะกาลก้อง | ตำแหน่ง นายช่างโยธา ชำนาญงาน |
| ๕. สิบเอกวชิรพันธุ์ มีเดช | ตำแหน่ง นายช่างโยธา ชำนาญงาน |
| ๖. นายพัลลภ มีเพียร | ตำแหน่ง นิติกร ชำนาญการ |
| ๗. นายสุทธิชาติ สุขสม | ตำแหน่ง คณะกรรมการชุมชนออกคลองบางรักษ์
หมู่ที่ ๔ ตำบลบ่อผุด |
| ๘. นายสำเริง ทองเรือง | ตำแหน่ง คณะกรรมการชุมชนวัดบางรักษ์
หมู่ที่ ๔ ตำบลบ่อผุด |

ทั้งนี้ ให้ผู้ที่ได้รับการแต่งตั้งปฏิบัติหน้าที่ดังกล่าว ให้เป็นไปตามระเบียบ กฎหมาย สั่งการ โดยเคร่งครัด ตั้งแต่วันที่นี้เป็นต้นไป

สั่ง ณ วันที่ ๒๗ เดือน สิงหาคม พ.ศ. ๒๕๖๐

(นายรามเนตร ใจกว้าง)

นายกเทศมนตรีนครเกาะสมุย

เอกสารลงชื่อเข้าประชุม

กรรมการคณะอนุกรรมการ เพื่อการแก้ไขถนนและพื้นที่น้ำท่วมโดยรอบสหามบิน

วันพุธที่ 28 มีนาคม 2561 เวลาประชุม 13.00-16.00 น. ห้องประชุม 4 อาคารสมุยปาร์คชั้น 2 สหามบินสมุย

ลำดับที่	รายชื่อ	ตำแหน่ง	หน่วยงาน	ลงชื่อ	เบอร์โทรศัพท์
1					
2					
3					
4					
5					
6					
7					
8					
9					
10					
11					
12					
13					
14					
15					
16					
17					
18					
19					
20					
21					
22					
23					
24					
25					
26					
27					
28					
29					
30					

เอกสารแนบที่ 49

บันทึกการตรวจเช็คอุปกรณ์ผลิตน้ำประปาประจำวัน

ตรวจเช็คอุปกรณ์ผลิตน้ำประปาสนามบินสมุย

ประจำวันที่ 31 เดือน พฤษภาคม พ.ศ. 2567 เวลา.....
 รายชื่อผู้ปฏิบัติงาน วิชาญ กิตติพร ผู้ควบคุมงาน กิ่ง

1.บ่อน้ำดิบ				
ลำดับ	รายการอุปกรณ์	ปกติ	ผิดปกติ	หมายเหตุ
1.1	ตู้ควบคุมไฟระบบน้ำดิบ	/		
1.2	ปั๊มจุ่มดูดโคลน 1	/		
1.3	ปั๊มจุ่มดูดโคลน 2	/	/	ชำรุด
1.4	ปั๊มส่งน้ำดิบ 1	/		
1.5	ปั๊มส่งน้ำดิบ 2	/		
2.ระบบสารเคมีโรงผลิตน้ำประปา				
ลำดับ	รายการอุปกรณ์	ปกติ	ผิดปกติ	หมายเหตุ
2.1	ตู้ควบคุมไฟระบบสารเคมี	/		
2.2	ปั๊มจ่าย PAC	/		
2.3	ปั๊มจ่ายโซลิเมอร์	/		
2.4	ปั๊มจ่ายคลอรีนน้ำดิบ	/		
2.5	ปั๊มจ่ายคลอรีนทั้งค่าน้ำใส	/		
2.7	ปั๊มจ่ายคลอรีนหน้าบิมน้ำใส	/		
2.8	มอเตอร์กวนถัง PAC		/	} ชำรุด
2.9	มอเตอร์กวนถังโซลิเมอร์		/	
2.10	มอเตอร์กวนถังคลอรีน	/		
2.11	ถัง PAC	/		
2.12	ถังโซลิเมอร์	/		
2.13	ถังคลอรีน 1	/		
2.14	ถังคลอรีน 2	/		
3.ระบบตกตะกอน				
ลำดับ	รายการอุปกรณ์	ปกติ	ผิดปกติ	หมายเหตุ
3.1	ตู้ควบคุมมอเตอร์ถังตกตะกอน	/		
3.2	มอเตอร์กวนตะกอน	/		
3.3	ชุดเกียร์ + เพลาใบพัดกวนตะกอน	/		
3.3	ไฟส่องสว่างบนเพื่งถังตกตะกอน	/		
3.4	ระบบวาล์วแตรนตะกอน	/		
4.ระบบกรองน้ำ				
ลำดับ	รายการอุปกรณ์	ปกติ	ผิดปกติ	หมายเหตุ
4.1	ระบบแสงสว่างบนเพื่งถังกรองทราย	/		
4.2	ระบบล้างทรายกรอง	/		
5.ระบบน้ำใส				
ลำดับ	รายการอุปกรณ์	ปกติ	ผิดปกติ	หมายเหตุ
5.1	ตู้ควบคุมไฟระบบน้ำใส	/		
5.2	ปั๊มจ่ายน้ำใส 1	/		
5.3	ปั๊มจ่ายน้ำใส 2	/		
5.4	ปั๊มจ่ายน้ำใส 3	/		
5.5	แท็งก์น้ำใส 1	/		
5.6	แท็งก์น้ำใส 2	/		

6.ระบบไฟฟ้าแสงสว่างภายในอาคารโรงผลิตน้ำประปา				
ลำดับ	รายการอุปกรณ์	ปกติ	ผิดปกติ	หมายเหตุ
6.1	หลอดไฟแสงสว่าง	/		
6.2	พัดลมระบายอากาศ	/		

ข้อเสนอแนะ.....

.....

.....

.....

.....

.....

ตรวจเช็คอุปกรณ์ผลิตน้ำประปาสนามบินสมุย

ประจำวันที่ 15 เดือน กุมภาพันธ์ พ.ศ. 2567 เวลา 08.30
 รายชื่อผู้ปฏิบัติงาน จิรา แสงทอง ผู้ควบคุมงาน ศิริพร

1.บ่อน้ำดิบ

ลำดับ	รายการอุปกรณ์	ปกติ	ผิดปกติ	หมายเหตุ
1.1	ตู้ควบคุมไฟระบบน้ำดิบ	/		
1.2	ปั๊มจุ่มโคลน 1	/		
1.3	ปั๊มจุ่มโคลน 2		/	ชำรุด
1.4	ปั๊มส่งน้ำดิบ 1	/		
1.5	ปั๊มส่งน้ำดิบ 2	/		

2.ระบบสารเคมีโรงผลิตน้ำประปา

ลำดับ	รายการอุปกรณ์	ปกติ	ผิดปกติ	หมายเหตุ
2.1	ตู้ควบคุมไฟระบบสารเคมี	/		
2.2	ปั๊มจ่าย PAC	/		
2.3	ปั๊มจ่ายโซลิเมอร์	/		
2.4	ปั๊มจ่ายคลอรีนน้ำดิบ	/		
2.5	ปั๊มจ่ายคลอรีนแทงค์น้ำใส	/		
2.7	ปั๊มจ่ายคลอรีนหน้าบ่อน้ำใส	/		
2.8	มอเตอร์กวนถัง PAC	/		
2.9	มอเตอร์กวนถังโซลิเมอร์		/	} เสียอยู่
2.10	มอเตอร์กวนถังคลอรีน		/	
2.11	ถัง PAC	/		
2.12	ถังโซลิเมอร์	/		
2.13	ถังคลอรีน 1	/		
2.14	ถังคลอรีน 2	/		

3.ระบบคกตะกอน

ลำดับ	รายการอุปกรณ์	ปกติ	ผิดปกติ	หมายเหตุ
3.1	ตู้ควบคุมมอเตอร์ถังกวนตะกอน	/		
3.2	มอเตอร์กวนตะกอน	/		
3.3	ชุดเกียร์ + เพลาใบพัดกวนตะกอน	/		
3.3	ไฟส่องสว่างบนแท็งค์กวนตะกอน	/		
3.4	ระบบวาว์ดแรงดันตะกอน	/		

4.ระบบกรองน้ำ

ลำดับ	รายการอุปกรณ์	ปกติ	ผิดปกติ	หมายเหตุ
4.1	ระบบแสงสว่างบนแท็งค์กรองทราย	/		
4.2	ระบบล้างทรายกรอง	/		

5.ระบบน้ำใส

ลำดับ	รายการอุปกรณ์	ปกติ	ผิดปกติ	หมายเหตุ
5.1	ตู้ควบคุมไฟระบบน้ำใส	/		
5.2	ปั๊มจ่ายน้ำใส 1	/		
5.3	ปั๊มจ่ายน้ำใส 2	/		
5.4	ปั๊มจ่ายน้ำใส 3	/		
5.5	แทงค์น้ำใส 1	/		
5.6	แทงค์น้ำใส 2	/		

6.ระบบไฟฟ้าแสงสว่างภายในอาคารโรงผลิตน้ำประปา

ลำดับ	รายการอุปกรณ์	ปกติ	ผิดปกติ	หมายเหตุ
6.1	หลอดไฟแสงสว่าง	/		
6.2	ห้คลุมระบายอากาศ	/		

ข้อเสนอแนะ.....

.....

.....

.....

.....

.....

ตรวจเช็คอุปกรณ์ผลิตน้ำประปาสนามบินสมุย

ประจำวันที่..... 31 เดือน..... มิถุนายน พ.ศ..... 2567 เวลา..... 08.00
 รายชื่อผู้ปฏิบัติงาน..... ศิริณี ผู้ควบคุมงาน..... ศิริณี

1.บ่อน้ำดิบ

ลำดับ	รายการอุปกรณ์	ปกติ	ผิดปกติ	หมายเหตุ
1.1	ตู้ควบคุมไฟระบบน้ำดิบ	/		
1.2	ปั๊มจุ่มดูดโคลน 1	/		
1.3	ปั๊มจุ่มดูดโคลน 2	/		
1.4	ปั๊มส่งน้ำดิบ 1	/		
1.5	ปั๊มส่งน้ำดิบ 2	/		

2.ระบบสารเคมีโรงผลิตน้ำประปา

ลำดับ	รายการอุปกรณ์	ปกติ	ผิดปกติ	หมายเหตุ
2.1	ตู้ควบคุมไฟระบบสารเคมี	/		
2.2	ปั๊มจ่าย PAC	/		
2.3	ปั๊มจ่ายโพลิเมอร์	/		
2.4	ปั๊มจ่ายคลอรีนน้ำดิบ	/		
2.5	ปั๊มจ่ายคลอรีนถังเก็บน้ำใส	/		
2.7	ปั๊มจ่ายคลอรีนหน้าปั๊มน้ำใส	/		
2.8	มอเตอร์กวนถัง PAC	/		
2.9	มอเตอร์กวนถังโพลิเมอร์	/		
2.10	มอเตอร์กวนถังคลอรีน	/		
2.11	ถัง PAC	/		
2.12	ถังโพลิเมอร์	/		
2.13	ถังคลอรีน 1	/		
2.14	ถังคลอรีน 2	/		

3.ระบบคกตะกอน



ลำดับ	รายการอุปกรณ์	ปกติ	ผิดปกติ	หมายเหตุ
3.1	ตู้ควบคุมมอเตอร์ถังกวนตะกอน	/		
3.2	มอเตอร์กวนตะกอน	/		
3.3	ชุดเกียร์ + เฟลาใบพัดกวนตะกอน	/		
3.3	ไฟส่องสว่างบนแท็งก์กวนตะกอน	/		
3.4	ระบบวาร์วครนตะกอน	/		

4.ระบบกรองน้ำ

ลำดับ	รายการอุปกรณ์	ปกติ	ผิดปกติ	หมายเหตุ
4.1	ระบบแสงสว่างบนแท็งค์กรองทราย	/		
4.2	ระบบล้างทรายกรอง	/		

5.ระบบน้ำใส

ลำดับ	รายการอุปกรณ์	ปกติ	ผิดปกติ	หมายเหตุ
5.1	ตู้ควบคุมไฟระบบน้ำใส	/		
5.2	ปั๊มจ่ายน้ำใส 1	/		
5.3	ปั๊มจ่ายน้ำใส 2		/	สวิตช์เปิด
5.4	ปั๊มจ่ายน้ำใส 3	/		
5.5	แท็งก์น้ำใส 1	/		
5.6	แท็งก์น้ำใส 2	/		

6.ระบบไฟฟ้าแสงสว่างภายในอาคารโรงผลิตน้ำประปา				
ลำดับ	รายการอุปกรณ์	ปกติ	ผิดปกติ	หมายเหตุ
6.1	หลอดไฟแสงสว่าง			
6.2	พัดลมระบายอากาศ			

ข้อเสนอแนะ.....

.....

.....

.....

.....

.....

ตรวจเช็คอุปกรณ์ผลิตน้ำประปาสนามบินสมุย

ประจำวันที่ 30 เดือน 12 พ.ศ. 2567 เวลา 08:00
 รายชื่อผู้ปฏิบัติงาน ศิริณ กิตติพันธ์ ผู้ควบคุมงาน ศิริณ

1. บ่อน้ำดิบ				
ลำดับ	รายการอุปกรณ์	ปกติ	ผิดปกติ	หมายเหตุ
1.1	ผู้ควบคุมไฟระบบน้ำดิบ	/		
1.2	ปั๊มจุ่มดูดโคลน 1	/		
1.3	ปั๊มจุ่มดูดโคลน 2	/		
1.4	ปั๊มส่งน้ำดิบ 1	/		
1.5	ปั๊มส่งน้ำดิบ 2	/		
2. ระบบสารเคมีโรงผลิตน้ำประปา				
ลำดับ	รายการอุปกรณ์	ปกติ	ผิดปกติ	หมายเหตุ
2.1	ผู้ควบคุมไฟระบบสารเคมี	/		
2.2	ปั๊มจ่าย PAC	/		
2.3	ปั๊มจ่ายโซลิเมอร์	/		
2.4	ปั๊มจ่ายคลอรีนน้ำดิบ	/		
2.5	ปั๊มจ่ายคลอรีนแทงก์น้ำใส	/		
2.7	ปั๊มจ่ายคลอรีนหน้าปั๊มน้ำใส	/		
2.8	มอเตอร์ถังกวนถัง PAC			} เครื่องพัง
2.9	มอเตอร์ถังกวนถัง โซลิเมอร์			
2.10	มอเตอร์ถังกวนถัง คลอรีน	/		
2.11	ถัง PAC	/		
2.12	ถัง โซลิเมอร์	/		
2.13	ถัง คลอรีน 1	/		
2.14	ถัง คลอรีน 2	/		
3. ระบบตกตะกอน				
ลำดับ	รายการอุปกรณ์	ปกติ	ผิดปกติ	หมายเหตุ
3.1	ผู้ควบคุมมอเตอร์ถังตกตะกอน	/		
3.2	มอเตอร์ถังกวนตะกอน	/		
3.3	ชุดเกียร์ + เพลาใบพัดถังกวนตะกอน	/		
3.3	ไฟส่องสว่างบนแทงก์ถังกวนตะกอน	/		
3.4	ระบบวาล์วแคว้นตะกอน	/		
4. ระบบกรองน้ำ				
ลำดับ	รายการอุปกรณ์	ปกติ	ผิดปกติ	หมายเหตุ
4.1	ระบบแสงสว่างบนแทงก์กรองทราย	/		
4.2	ระบบล้างทรายกรอง	/		
5. ระบบน้ำใส				
ลำดับ	รายการอุปกรณ์	ปกติ	ผิดปกติ	หมายเหตุ
5.1	ผู้ควบคุมไฟระบบน้ำใส	/		
5.2	ปั๊มจ่ายน้ำใส 1	/		
5.3	ปั๊มจ่ายน้ำใส 2		/	เครื่องพัง
5.4	ปั๊มจ่ายน้ำใส 3	/		
5.5	แทงก์น้ำใส 1	/		
5.6	แทงก์น้ำใส 2	/		

6.ระบบไฟฟ้าแสงสว่างภายในอาคารโรงผลิตน้ำประปา				
ลำดับ	รายการอุปกรณ์	ปกติ	ผิดปกติ	หมายเหตุ
6.1	หลอดไฟแสงสว่าง	/		
6.2	พัดลมระบายอากาศ	/		

ข้อเสนอแนะ.....

.....

.....

.....

.....

.....

ตรวจเช็คอุปกรณ์ผลิตน้ำประปาสนามบินสมุย

ประจำวันที่ ๑1 เดือน พค ๒๕๖๗ เวลา 08.00น.
 รายชื่อผู้ปฏิบัติงาน อาณ นิสัยกุล ผู้ควบคุมงาน คัดม

1.บ่อน้ำดิบ				
ลำดับ	รายการอุปกรณ์	ปกติ	ผิดปกติ	หมายเหตุ
1.1	ตู้ควบคุมไฟระบบน้ำดิบ	/		
1.2	ปั๊มจุ่มดูดโคลน 1	/		
1.3	ปั๊มจุ่มดูดโคลน 2	/		
1.4	ปั๊มส่งน้ำดิบ 1	/		
1.5	ปั๊มส่งน้ำดิบ 2	/		
2.ระบบสารเคมีโรงผลิตน้ำประปา				
ลำดับ	รายการอุปกรณ์	ปกติ	ผิดปกติ	หมายเหตุ
2.1	ตู้ควบคุมไฟระบบสารเคมี	/		
2.2	ปั๊มจ่าย PAC	/		
2.3	ปั๊มจ่ายโซลิเมอร์	/		
2.4	ปั๊มจ่ายคลอรีนน้ำดิบ	/		
2.5	ปั๊มจ่ายคลอรีนแท่งค้ำน้ำใส	/		
2.7	ปั๊มจ่ายคลอรีนหน้าปั๊มน้ำใส	/		
2.8	มอเตอร์กวนถัง PAC	/	/	มีเสียงดังผิดปกติ หรือ
2.9	มอเตอร์กวนถังโซลิเมอร์	/		
2.10	มอเตอร์กวนถังคลอรีน	/		
2.11	ถัง PAC	/		
2.12	ถังโซลิเมอร์	/		
2.13	ถังคลอรีน 1	/		
2.14	ถังคลอรีน 2	/		
3.ระบบตกตะกอน				
ลำดับ	รายการอุปกรณ์	ปกติ	ผิดปกติ	หมายเหตุ
3.1	ตู้ควบคุมมอเตอร์ถังกวนตะกอน	/		
3.2	มอเตอร์กวนตะกอน	/		
3.3	ชุดเกียร์ + เฟลาใบพัดกวนตะกอน	/		
3.3	ไฟส่องสว่างบนแท็งก์กวนตะกอน	/		
3.4	ระบบวาล์วตะกอน	/		
4.ระบบกรองน้ำ				
ลำดับ	รายการอุปกรณ์	ปกติ	ผิดปกติ	หมายเหตุ
4.1	ระบบแสงสว่างบนแท็งก์กรองทราย	/		
4.2	ระบบล้างทรายกรอง	/		
5.ระบบน้ำใส				
ลำดับ	รายการอุปกรณ์	ปกติ	ผิดปกติ	หมายเหตุ
5.1	ตู้ควบคุมไฟระบบน้ำใส	/		
5.2	ปั๊มจ่ายน้ำใส 1	/		
5.3	ปั๊มจ่ายน้ำใส 2		/	มีเสียงดัง (ส่ว ๑)
5.4	ปั๊มจ่ายน้ำใส 3	/		
5.5	แท็งก์น้ำใส 1	/		
5.6	แท็งก์น้ำใส 2	/		

6.ระบบไฟฟ้าแสงสว่างภายในอาคารโรงผลิตน้ำประปา				
ลำดับ	รายการอุปกรณ์	ปกติ	ผิดปกติ	หมายเหตุ
6.1	หลอดไฟแสงสว่าง	/		
6.2	พัดลมระบายอากาศ	/		

ข้อเสนอแนะ.....

.....

.....

.....

.....

.....

ตรวจเช็คอุปกรณ์ผลิตน้ำประปาสนามบินสมุย

ประจำวันที่ 30 เดือน สิงหาคม พ.ศ. 2567 เวลา 10.45

รายชื่อผู้ปฏิบัติงาน กิต เพราอ ผู้ควบคุมงาน กิต

1.บ่อน้ำดิบ				
ลำดับ	รายการอุปกรณ์	ปกติ	ผิดปกติ	หมายเหตุ
1.1	สูทควบคุมไฟระบบน้ำดิบ	/		
1.2	ปั๊มจุ่มดูดโคลน 1	/		
1.3	ปั๊มจุ่มดูดโคลน 2		/	ไม่มี
1.4	ปั๊มส่งน้ำดิบ 1	/		
1.5	ปั๊มส่งน้ำดิบ 2	/		
2.ระบบสารเคมีโรงผลิตน้ำประปา				
ลำดับ	รายการอุปกรณ์	ปกติ	ผิดปกติ	หมายเหตุ
2.1	สูทควบคุมไฟระบบสารเคมี	/		
2.2	ปั๊มจ่าย PAC	/		
2.3	ปั๊มจ่ายโพลิเมอร์	/		
2.4	ปั๊มจ่ายคลอรีนน้ำดิบ	/		
2.5	ปั๊มจ่ายคลอรีนแห้งกักน้ำใส	/		
2.7	ปั๊มจ่ายคลอรีนหน้าปั๊มน้ำใส	/		
2.8	มอเตอร์กวนถัง PAC	/		
2.9	มอเตอร์กวนถังโพลิเมอร์	/		
2.10	มอเตอร์กวนถังคลอรีน	/		
2.11	ถัง PAC	/		
2.12	ถังโพลิเมอร์	/		
2.13	ถังคลอรีน 1	/		
2.14	ถังคลอรีน 2	/		
3.ระบบตกตะกอน				
ลำดับ	รายการอุปกรณ์	ปกติ	ผิดปกติ	หมายเหตุ
3.1	สูทควบคุมมอเตอร์ถังตกตะกอน	/		
3.2	มอเตอร์กวนตะกอน	/		
3.3	ชุดเคียร์ + เพลาใบพัดกวนตะกอน	/		
3.3	ไฟส่องสว่างบนแท็งก์กวนตะกอน	/		
3.4	ระบบบารวัดรณตะกอน	/		
4.ระบบกรองน้ำ				
ลำดับ	รายการอุปกรณ์	ปกติ	ผิดปกติ	หมายเหตุ
4.1	ระบบแสงสว่างบนแท็งก์กรองทราย	/		
4.2	ระบบล้างทรายกรอง	/		
5.ระบบน้ำใส				
ลำดับ	รายการอุปกรณ์	ปกติ	ผิดปกติ	หมายเหตุ
5.1	สูทควบคุมไฟระบบน้ำใส	/		
5.2	ปั๊มจ่ายน้ำใส 1	/		
5.3	ปั๊มจ่ายน้ำใส 2	/		
5.4	ปั๊มจ่ายน้ำใส 3	/		
5.5	แท็งก์น้ำใส 1	/		
5.6	แท็งก์น้ำใส 2	/		

6.ระบบไฟฟ้าแสงสว่างภายในอาคารโรงผลิตน้ำประปา				
ลำดับ	รายการอุปกรณ์	ปกติ	ผิดปกติ	หมายเหตุ
6.1	หลอดไฟแสงสว่าง	/		
6.2	พัดลมระบายอากาศ	/		

ข้อเสนอแนะ.....

.....

.....

.....

.....

.....

เอกสารแนบที่ 50

บันทึกปริมาณสารเคมีที่ใช้ในการผลิตน้ำประปา

วันที่	PAC Powder (kg)			POLYMER (kg)			คลอรีนผง (kg)			ลงชื่อ
	จำนวน*	ปริมาณที่ใช้*	คงเหลือ*	จำนวน*	ปริมาณที่ใช้*	คงเหลือ*	จำนวน*	ปริมาณที่ใช้*	คงเหลือ*	
1	๑๒๕ kg	๒๕ kg	๑๐๐ kg	363.5 kg	0.5 kg	363 kg	605 kg	6 kg	5๙๙ kg	
2							59๙ kg	3 kg	5๙6 kg	
3	๑๐๐ kg	๒๕ kg	๗๕ kg				5๙6 kg	3 kg	5๙3 kg	
4				363 kg	0.5 kg	362.5 kg	5๙3 kg	3 kg	5๙0 kg	
5	๗๕ kg	๒๕ kg	๕๐ kg							
6							5๙0 kg	3 kg	5๘๗ kg	
7	๕๐ kg	๒๕ kg	๒๕ kg				5๘๗ kg	3 kg	5๘4 kg	
8							5๘4 kg	3 kg	5๘1 kg	
9	๕๒๕ kg	๒๕ kg	๕๐๐ kg	362.5 kg	0.5 kg	362 kg				
10							5๘๑ kg	3 kg	5๗๘ kg	
11	๕๐๐ kg	50 kg	๔๕๐ kg							
12							5๗๘ kg	3 kg	5๗๕ kg	
13	๔๕๐ kg	๒๕ kg	๔๒๕ kg	362 kg	0.5 kg	361.5 kg				
14							5๗๕ kg	3 kg	5๗๒ kg	
15	๔๒๕ kg	๒๕ kg	๔๐๐ kg				5๗๒ kg	7 kg	56๕ kg	
16							56๕ kg	3 kg	5๖๒ kg	
17	๔๐๐ kg	๒๕ kg	๓๗๕ kg	361.5 kg	0.5 kg	361 kg				
18							56๒ kg	3 kg	5๕๙ kg	
19	๓๗๕ kg	๒๕ kg	๓๕๐ kg							
20							5๕๙ kg	3 kg	5๕6 kg	
21	๓๕๐ kg	๒๕ kg	๓๒๕ kg	361 kg	0.5 kg	360.5 kg	5๕6 kg	3 kg	5๕3 kg	
22										
23	๓๐๐ kg	50 kg	๒๕๐ kg							
24				360.5 kg	0.5 kg	360 kg	5๕3 kg	3 kg	๕๕๐ kg	
25										
26	๕๕๐ kg	50 kg	๕๐๐ kg							
27				360 kg	0.5 kg	35๙.5 kg	5๕๐ kg	3 kg	5๔๗ kg	
28										
29	๕๐๐ kg	๒๕ kg	๔๗๕ kg	35๙.5 kg	0.5 kg	35๙ kg	5๔๗ kg	3 kg	5๔4 kg	
30										
31	๔๗๕ kg	๒๕ kg	๔๕๐ kg				5๔4 kg	6 kg	538 kg	

หมายเหตุ : * 1.จำนวน คือ จำนวนสารเคมีก่อนปฏิบัติงานในแต่ละวัน 2.ปริมาณที่ใช้ คือ ปริมาณสารเคมีที่ใช้ในแต่ละวัน 3.คงเหลือ คือ ปริมาณสารเคมีคงเหลือหลังใช้ในระบบประปาในแต่ละวัน

รายชื่อผู้ปฏิบัติงานและด้วยลายเซ็น

บันทึก

- นายทิวา เพชรทอง
- นายพันธุ์ ศรีวิจิตร
- นายสาโรจน์ เกิดมีทรัพย์
- นายสากล อินทร์ศรี
- นายโกดิน ฉิมแก้ว

ลงชื่อ

(นายตลยา รอดรัมย์)

หัวหน้างานซ่อมบำรุงระบบน้ำประปาและสุขาภิบาล หรือผู้แทน

๐๒ / ๐๒ / ๒๕๖๗

ลงชื่อ

(นายอลงกรณ์ มากสวัสดิ์)

ผู้จัดการแผนกซ่อมบำรุงสนามบินสมุย

= 3 ก.พ. 2567

วันที่	PAC Powder (kg)			POLYMER (kg)			คลอรีนผง (kg)			ลงชื่อ
	จำนวน*	ปริมาณที่ใช้*	คงเหลือ*	จำนวน*	ปริมาณที่ใช้*	คงเหลือ*	จำนวน*	ปริมาณที่ใช้*	คงเหลือ*	
1	450 kg	25 kg	425 kg	358 kg	0.5	358.5 kg	538 kg	12 kg	526 kg	
2							526 kg	6 kg	520 kg	
3										
4	425 kg	25 kg	400 kg	358.5 kg	0.5 kg	358 kg	520 kg	6 kg	514 kg	
5										
6							514 kg	6 kg	508 kg	
7										
8	400 kg	25 kg	375 kg							
9				358 kg	0.5 kg	357.5 kg	508 kg	4 kg	504 kg	
10							504 kg	8 kg	498 kg	
11							498 kg	8 kg	490 kg	
12	375 kg	25 kg	350 kg				490 kg	8 kg	482 kg	
13										
14				357.5	0.5 kg	357 kg	482 kg	8 kg	474 kg	
15							474 kg	11 kg	463 kg	
16							463 kg	8 kg	455 kg	
17	350 kg	25 kg	325 kg				455 kg	1 kg	446 kg	
18							446 kg	8 kg	438 kg	
19				357 kg	0.5 kg	356.5 kg	438 kg	10 kg	428 kg	
20							428 kg	16 kg	412 kg	
21	300 kg	25 kg	275 kg							
22							412 kg	8 kg	404 kg	
23							404 kg	10 kg	394 kg	
24				356.5 kg	0.5 kg	356 kg	394 kg	10 kg	384 kg	
25							384 kg	10 kg	374 kg	
26	275 kg	25 kg	250 kg				374 kg	18 kg	356 kg	
27				356 kg	0.5 kg	355.5 kg	356 kg	10 kg	346 kg	
28							346 kg	10 kg	336 kg	
29	250 kg	25 kg	225 kg							

หมายเหตุ : * 1.จำนวน คือ จำนวนสารเคมีก่อนปฏิบัติงานในแต่ละวัน 2.ปริมาณที่ใช้ คือ ปริมาณสารเคมีที่ใช้ในแต่ละวัน 3.คงเหลือ คือ ปริมาณสารเคมีคงเหลือหลังใช้ในระบบประปาในแต่ละวัน

รายชื่อผู้ปฏิบัติงานและตัวอย่างลายเซ็น

บันทึก

- นายทิวา เพชรทอง
- นายณัฐนที ศรีวิจิตร
- นายสาโรจน์ เกิดมีทรัพย์
- นายสากล อินทร์ศรี
- นายโกศล นิยมแก้ว
- นายสุภชัยกนต์ ทองพล

ลงชื่อ...

(นายตลชา รอดรัมย์)

หัวหน้างานซ่อมบำรุงระบบน้ำประปาและสุขาภิบาล หรือผู้แทน

28 / 02 / 67

ลงชื่อ

(นายอลงกรณ์ มากสวัสดิ์)

ผู้จัดการแผนกซ่อมบำรุงสนามบึงสมุย

04 มี.ค. 2567

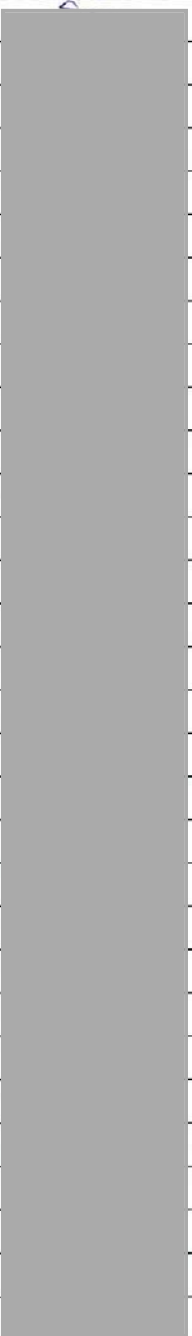
วันที่	PAC Powder (kg)			POLYMER (kg)			คลอรีนผง (kg)			ลงชื่อ
	จำนวน*	ปริมาณที่ใช้*	คงเหลือ*	จำนวน*	ปริมาณที่ใช้*	คงเหลือ*	จำนวน*	ปริมาณที่ใช้*	คงเหลือ*	
1							336 kg	2 kg	334 kg	
2				355.5 kg	0.5 kg	355 kg				
3	225 kg	50 kg	175 kg							
4							334 kg	5 kg	329 kg	
5										
6	175 kg	25 kg	150 kg	355 kg	0.5 kg	354.5 kg				
7							329 kg	6 kg	323 kg	
8										
9	150 kg	25 kg	125 kg							
10							323 kg	5 kg	318 kg	
11				354.5 kg	0.5 kg	354 kg				
12	125 kg	25 kg	100 kg				318 kg	5 kg	313 kg	
13										
14	100 kg	25 kg	75 kg				313 kg	15 kg	298 kg	
15				354 kg	0.5 kg	353.5 kg				
16							298 kg	10 kg	288 kg	
17										
18	75 kg	25 kg	50 kg	353.5 kg	0.5 kg	353 kg	288 kg	10 kg	278 kg	
19										
20										
21	50 kg	25 kg	25 kg				278 kg	10 kg	268 kg	
22				353 kg	0.5 kg	352.5 kg				
23							268 kg	10 kg	258 kg	
24										
25	100 kg	25 kg	75 kg	352.5 kg	0.5 kg	352 kg	258 kg	10 kg	248 kg	
26										
27							248 kg	5 kg	243 kg	
28	75 kg	25 kg	50 kg				243 kg	5 kg	238 kg	
29				352 kg	0.5 kg	351.5 kg	488 kg	5 kg	483 kg	
30	100 kg	25 kg	75 kg							
31							483 kg	10	473 kg	

หมายเหตุ : * 1.จำนวน คือ จำนวนสารเคมีก่อนปฏิบัติงานในแต่ละวัน 2.ปริมาณที่ใช้ คือ ปริมาณสารเคมีที่ใช้ในแต่ละวัน 3.คงเหลือ คือ ปริมาณสารเคมีคงเหลือหลังใช้ในระบบประปาในแต่ละวัน

รายชื่อผู้ปฏิบัติงานและตัวอย่งลายเซ็น

บันทึก

- ทิวา เพชรทอง
- อาคม หลีชัยเลิศ
- สาโรจน์ เกียรติทรัพย์
- สากล อินทร์ศรี
- ศุภชัยกนต์ ทองพล

ลงชื่อ.....

(นายคตยา รอดรัมย์)

หัวหน้างานซ่อมบำรุงระบบน้ำประปาและสุขาภิบาล หรือผู้แทน

02 / 04 / 2567

ลงชื่อ.....

(นายอลงกรณ์ มากสวัสดิ์)

รักษาการผู้จัดการแผนกซ่อมบำรุงสนามบึงสมุย

01 พค. 2567

วันที่	PAC Powder (kg)			POLYMER (kg)			คลอรีนผง (kg)			ลงชื่อ
	จำนวน*	ปริมาณที่ใช้*	คงเหลือ*	จำนวน*	ปริมาณที่ใช้*	คงเหลือ*	จำนวน*	ปริมาณที่ใช้*	คงเหลือ*	
1				351.5 kg	0.5 kg	351 kg	473 kg	10 kg	463 kg	
2							463 kg	5 kg	458 kg	
3	675 kg	25 kg	650 kg							
4										
5				351 kg	0.5 kg	350.5 kg				
6	650 kg	25 kg	625 kg				408 kg	4 kg	404 kg	
7										
8				350.5 kg	0.5 kg	350 kg	454 kg	10 kg	444 kg	
9	625 kg	25 kg	600 kg							
10										
11							444 kg	5 kg	439 kg	
12	600 kg	25 kg	575 kg	350 kg	0.5 kg	349.5				
13										
14	575 kg	25 kg	550 kg				439 kg	5 kg	434 kg	
15				349.5 kg	0.5 kg	349 kg	434 kg	15 kg	419 kg	
16										
17	550 kg	25 kg	525 kg				419 kg	5 kg	414 kg	
18				349 kg	0.5 kg	348.5 kg				
19	525 kg	25 kg	500 kg				414 kg	8 kg	406 kg	
20							406 kg	10 kg	396 kg	
21				348.5 kg	0.5 kg	348 kg	396 kg	5 kg	391 kg	
22	500 kg	25 kg	475 kg				391 kg	5 kg	386 kg	
23							386 kg	5 kg	381 kg	
24	475 kg	25 kg	450 kg	348 kg	0.5 kg	347.5 kg				
25							381 kg	10 kg	371 kg	
26	450 kg	25 kg	425 kg				371 kg	5 kg	366 kg	
27				347.5 kg	0.5 kg	347 kg				
28	425 kg	25 kg	400 kg				366 kg	5 kg	361 kg	
29							361 kg	5 kg	356 kg	
30	400 kg	25 kg	375 kg	347 kg	0.5 kg	346.5 kg	356 kg	15 kg	346 kg	

หมายเหตุ : * 1.จำนวน คือ จำนวนสารเคมีก่อนปฏิบัติงานในแต่ละวัน 2.ปริมาณที่ใช้ คือ ปริมาณสารเคมีที่ใช้ในแต่ละวัน 3.คงเหลือ คือ ปริมาณสารเคมีคงเหลือหลังใช้ในระบบประปาในแต่ละวัน

รายชื่อผู้ปฏิบัติงานและตัวอย่งลายเซ็น

บันทึก

- นายทิวา เพชรทอง
- นายอาคม หัสชัยเลิศ
- สาโรจน์ เกิดมีทรัพย์
- นายสากล อินทร์ศรี
- นายศุภชัยกนต์ ทองพล

ลงชื่อ.....

(นายคณยา รอดรัมย์)

หัวหน้างานซ่อมบำรุงระบบน้ำประปาและสุขาภิบาล หรือผู้แทน

1 / 05 / 67

ลงชื่อ.....

(นายอลงกรณ์ มากสวัสดิ์)

รักษาการผู้จัดการแผนกซ่อมบำรุงสนามบินสุโขทัย

01 พค. 2567

วันที่	PAC Powder (kg)			POLYMER (kg)			คลอรีนผง (kg)			ลงชื่อ
	จำนวน*	ปริมาณที่ใช้*	คงเหลือ*	จำนวน*	ปริมาณที่ใช้*	คงเหลือ*	จำนวน*	ปริมาณที่ใช้*	คงเหลือ*	
1							346 kg	5 kg	341 kg	
2	375 kg	25 kg	350 kg							
3				346.5 kg	0.5 kg	346 kg				
4										
5							341 kg	15 kg	326 kg	
6	350 kg	25 kg	325 kg	346 kg	0.5 kg	345.5 kg				
7										
8										
9				345.5 kg	0.5 kg	345 kg	326 kg	15 kg	311 kg	
10	325 kg	25 kg	300 kg							
11										
12										
13				345 kg	0.5 kg	344.5 kg				
14	300 kg	25 kg	275 kg				311 kg	10 kg	301 kg	
15										
16				344.5 kg	0.5 kg	344 kg				
17	275 kg	25 kg	250 kg				301 kg	7 kg	294 kg	
18										
19										
20				344 kg	0.5 kg	343.5 kg				
21	250 kg	25 kg	225 kg							
22							294 kg	6 kg	288 kg	
23										
24				343.5 kg	0.5 kg	343 kg	288 kg	7 kg	281 kg	
25	225 kg	25 kg	200 kg							
26							281 kg	6 kg	275 kg	
27										
28	200 kg	25 kg	175 kg	343 kg	0.5 kg	342.5 kg	275 kg	15 kg	260 kg	
29										
30	175 kg	25 kg	150 kg				260 kg	10 kg	250 kg	
31				342.5 kg	0.5 kg	342 kg	250 kg	10 kg	240 kg	

หมายเหตุ : * 1.จำนวน คือ จำนวนสารเคมีก่อนปฏิบัติงานในแต่ละวัน 2.ปริมาณที่ใช้ คือ ปริมาณสารเคมีที่ใช้ในแต่ละวัน 3.คงเหลือ คือ ปริมาณสารเคมีคงเหลือหลังใช้ในระบบประปาในแต่ละวัน

รายชื่อผู้ปฏิบัติงานและตัวอย่างเช่น

บันทึก

- ทิวา เพชรทอง
- อาคม หลีชัยเลิศ
- ธวัชชัย พิณทอง
- สาโรจน์ เกตุทรัพย์
- สากล อินทร์ศรี

ลงชื่อ.....

(นายตลยา รอดรัมย์)

หัวหน้างานซ่อมบำรุงระบบน้ำประปาและสุขาภิบาล หรือผู้แทน

1 / 06 / 2567

ลงชื่อ.....

(นายอลงกรณ์ มากสวัสดิ์)

รักษาการผู้จัดการแผนกซ่อมบำรุงสนามบึงสุย

01 มิ.ย. 2567

รายงานการใช้สารเคมีผลิตน้ำประปา

เดือน.....มิถุนายน.....พ.ศ....2567....

วันที่	PAC Powder (kg)			POLYMER (kg)			คลอรีนผง (kg)			ลงชื่อ
	จำนวน*	ปริมาณที่ใช้*	คงเหลือ*	จำนวน*	ปริมาณที่ใช้*	คงเหลือ*	จำนวน*	ปริมาณที่ใช้*	คงเหลือ*	
1										
2				342	0.5	341.5				
3							162	12	150	
4	150	25	125				150	11	139	
5										
6										
7	125	25	100	341.5	0.5	341	139	5	134	
8							134	8	126	
9	100	25	75				126	5	121	
10										
11							121	8	113	
12										
13										
14										
15										
16										
17										
18										
19	75	25	50				113	6	107	
20										
21							107	5	102	
22										
23										
24										
25										
26							102	2	100	
27										
28	50	25	25							
29										
30										

หมายเหตุ : * 1.จำนวน คือ จำนวนสารเคมีก่อนปฏิบัติงานในแต่ละวัน 2.ปริมาณที่ใช้ คือ ปริมาณสารเคมีที่ใช้ในแต่ละวัน 3.คงเหลือ คือ ปริมาณสารเคมีคงเหลือหลังใช้ในระบบประปาในแต่ละวัน

รายชื่อผู้ปฏิบัติงานและตัวอย่างลายเซ็น

บันทึก

1 ทิวา เพชรทอง

2 อาคม หลีชัยเลิศ

3 ธวัชชัย พินทอง

4 สาโรจน์ เกิดมีทรัพย์

5 สากล อินทร์ศรี

ลงชื่อ

(นายดลชา รอดรัมย์)

หัวหน้างานซ่อมบำรุงระบบน้ำประปาและสุขาภิบาล หรือผู้แทน

1 / 07 / 67

ลงชื่อ

(นายอลงกรณ์ มากสวัสดิ์)

รักษาการผู้จัดการแผนกซ่อมบำรุงสนามบินสมุทร

22 กค 2567

เอกสารแนบที่ 51

บันทึกการตรวจวัดปริมาณคลอรีนในน้ำประปา

ตารางการตรวจเช็คคุณภาพของน้ำประปา ประจำวันสนามบินสมุย

ประจำวันที่ 1 เดือน 01 ปี 2567

น้ำดิบ			
ลำดับ	Parameter	ค่าที่วัดได้	ค่ามาตรฐาน
1	ความเป็นกรด-ด่าง(PH)	6.54	6.5 - 8.5
2	ความขุ่น(Turbidity)	3.37 NTU	< 5
3	การนำไฟฟ้า(Conductivity)	ไม่ได้วัด	US/CM
4	ของแข็ง(TDS)	ไม่ได้วัด	Mg
5	อุณหภูมิ	ไม่ได้วัด	°C
6	สี	0.1	< 40 °C
7	กลิ่น	ไม่มีกลิ่น	-
น้ำประปา			
ลำดับ	Parameter	ค่าที่วัดได้	ค่ามาตรฐาน
1	ความเป็นกรด-ด่าง(PH)	6.53	6.5 - 8.5
2	ความขุ่น(Turbidity)	2.13 NTU	< 5
3	การนำไฟฟ้า(Conductivity)	332	US/CM
4	ของแข็ง(TDS)	173	Mg
5	อุณหภูมิ	27.7	°C
6	สี	0.1	< 40 °C
7	กลิ่น	มีกลิ่นเล็กน้อย	-
ค่าคลอรีน ดันทาง - บัลยทาง			
ลำดับ	สถานที่	ค่าที่วัดได้	ค่ามาตรฐาน
1	โรงผลิตน้ำประปา	3.59 PPM	-
2	อาคารสมุยปาร์ค	0.87 PPM	0.2-0.5 PPM
3	GATE 1 - 2	0.65 PPM	0.2-0.5 PPM
4	อาคาร Check in	0.14 PPM	0.2-0.5 PPM

ผู้ปฏิบัติงาน

()

1/01/67

ลงชื่อ

(นายดลยา รอดรัมย์)

1/01/67

หัวหน้างานประปาและสุขาภิบาลหรือผู้แทน

ผู้ควบคุมงาน

(นายสุทิน หิณจิก)

1/01/67

ลงชื่อ

(นายอลงกรณ์ มากสวัสดิ์)

11 กพ. 2567

ผู้จัดการแผนกซ่อมบำรุงสนามบินสมุย

ตารางการตรวจเช็คคุณภาพของน้ำประปา ประจำวันสนามบินสมุย

ประจำวันที่ 2 เดือน 01 ปี 67

น้ำดิบ			
ลำดับ	Parameter	ค่าที่วัดได้	ค่ามาตรฐาน
1	ความเป็นกรด-ด่าง(PH)	6.73	6.5 - 8.5
2	ความขุ่น(Turbidity)	5.52 NTU	< 5
3	การนำไฟฟ้า(Conductivity)	ไม่ได้วัด	US/CM
4	ของแข็ง(TDS)	ไม่ได้วัด	Mg
5	อุณหภูมิ	ไม่ได้วัด	°C
6	สี	0.1	-
7	กลิ่น	ไม่มีกลิ่น	-
น้ำประปา			
ลำดับ	Parameter	ค่าที่วัดได้	ค่ามาตรฐาน
1	ความเป็นกรด-ด่าง(PH)	6.85	6.5 - 8.5
2	ความขุ่น(Turbidity)	0.50 NTU	< 5
3	การนำไฟฟ้า(Conductivity)	300 US/CM	-
4	ของแข็ง(TDS)	203 Mg	-
5	อุณหภูมิ	28.5 °C	< 40 °C
6	สี	0.1	-
7	กลิ่น	มีกลิ่นคาว	-
ค่าคลอรีน ดันทาง - บัลยทาง			
ลำดับ	สถานที่	ค่าที่วัดได้	ค่ามาตรฐาน
1	โรงผลิตน้ำประปา	3.54 PPM	-
2	อาคารสมุยปาร์ค	0.75 PPM	0.2-0.5 PPM
3	GATE 1 - 2	1.21 PPM	0.2-0.5 PPM
4	อาคาร Check in	0.54 PPM	0.2-0.5 PPM

ผู้ปฏิบัติงาน

()

2/01/67

ลงชื่อ

(นายตลยา รอดรัมย์)

2/01/67

หัวหน้างานประปาและสุขาภิบาลหรือผู้แทน

ผู้ควบคุมงาน

(นายสุทิน พินิจกิจ)

2/01/67

ลงชื่อ

(นายอลงกรณ์ มากสวัสดิ์)

-1 กพ. 2567

ผู้จัดการแผนกซ่อมบำรุงสนามบินสมุย

ตารางการตรวจเช็คคุณภาพของน้ำประปา ประจำวันสนามบินสมุย

ประจำวันที่ 4 เดือน 02 ปี 67

น้ำดิบ			
ลำดับ	Parameter	ค่าที่วัดได้	ค่ามาตรฐาน
1	ความเป็นกรด-ด่าง(PH)	๕.๕ PH คีร์	6.5 - 8.5
2	ความขุ่น(Turbidity)	12.๙๙ NTU	< 5
3	การนำไฟฟ้า(Conductivity)	ไม่ได้อ่าน US/CM	-
4	ของแข็ง(TDS)	ไม่ได้อ่าน Mg	-
5	อุณหภูมิ	ไม่ได้อ่าน °C	< 40 °C
6	สี	๑๗	-
7	กลิ่น	ไม่มีกลิ่น	-
น้ำประปา			
ลำดับ	Parameter	ค่าที่วัดได้	ค่ามาตรฐาน
1	ความเป็นกรด-ด่าง(PH)	๕.๕ PH คีร์	6.5 - 8.5
2	ความขุ่น(Turbidity)	2.๙๙ NTU	< 5
3	การนำไฟฟ้า(Conductivity)	226 US/CM	-
4	ของแข็ง(TDS)	150 Mg	-
5	อุณหภูมิ	30.0 °C	< 40 °C
6	สี	๑๗	-
7	กลิ่น	มีกลิ่นเล็กน้อย	-
ค่าคลอรีน ต้นทาง - ปลายทาง			
ลำดับ	สถานที่	ค่าที่วัดได้	ค่ามาตรฐาน
1	โรงผลิตน้ำประปา	2.64 PPM	-
2	อาคารสมุยปาร์ค	0.๗3 PPM	0.2-0.5 PPM
3	GATE 1 - 2	0.๗2 PPM	0.2-0.5 PPM
4	อาคาร Check in	0.5๗ PPM	0.2-0.5 PPM

ผู้ปฏิบัติงาน.....

(นาย พิศ เสงี่ยม)

4, 02, 67

ลงชื่อ.....

(นายดลยา รอดรัมย์)

5, 02, 67

หัวหน้างานประปาและสุขาภิบาลหรือผู้แทน

ผู้ควบคุมงาน.....

(นายสุทิน พินิจกิจ)

4, 02, 67

ลงชื่อ.....

(นายอลงกรณ์ มากสวัสดิ์)

04 มีค 2567

ผู้จัดการแผนกซ่อมบำรุงสนามบินสมุย

ตารางการตรวจเช็คคุณภาพของน้ำประปา ประจำวันสนามบินสมุย

ประจำวันที่ 5 เดือน ๑๒ ปี ๖๗

น้ำดิบ			
ลำดับ	Parameter	ค่าที่วัดได้	ค่ามาตรฐาน
1	ความเป็นกรด-ด่าง(PH)	๗.๒ PH กัส	6.5 - 8.5
2	ความขุ่น(Turbidity)	10.00 NTU	< 5
3	การนำไฟฟ้า(Conductivity)	ไม่ได้อัด US/CM	-
4	ของแข็ง(TDS)	ไม่ได้อัด Mg	-
5	อุณหภูมิ	ไม่ได้อัด °C	< 40 °C
6	สี	0.15	-
7	กลิ่น	ไม่ฉุน	-
น้ำประปา			
ลำดับ	Parameter	ค่าที่วัดได้	ค่ามาตรฐาน
1	ความเป็นกรด-ด่าง(PH)	๗.๒ PH กัส	6.5 - 8.5
2	ความขุ่น(Turbidity)	1.36 NTU	< 5
3	การนำไฟฟ้า(Conductivity)	2561 US/CM	-
4	ของแข็ง(TDS)	156 Mg	-
5	อุณหภูมิ	28.7 °C	< 40 °C
6	สี	0.15	-
7	กลิ่น	ไม่ฉุน	-
ค่าคลอรีน ต้นทาง - ปลายทาง			
ลำดับ	สถานที่	ค่าที่วัดได้	ค่ามาตรฐาน
1	โรงผลิตน้ำประปา	3.64 PPM	-
2	อาคารสมุยปาร์ค	0.94 PPM	0.2-0.5 PPM
3	GATE 1 - 2	0.81 PPM	0.2-0.5 PPM
4	อาคาร Check in	0.67 PPM	0.2-0.5 PPM

ผู้ปฏิบัติงาน.....

(.....)

5, 2, 67

ลงชื่อ.....

(นายตลยา รอดรมย์)

๖, ๑, ๖๗

หัวหน้างานประปาและสุขาภิบาลหรือผู้แทน

ผู้ควบคุมงาน.....

(นายสุทิน พินิจกิจ)

7, 2, 67

ลงชื่อ.....

(นายอสงกรณ์ มากสวัสดิ์)

04 มี.ค. 2567

ผู้จัดการแผนกซ่อมบำรุงสนามบินสมุย

ตารางการตรวจเช็คคุณภาพของน้ำประปา ประจำวันสนามบินสมุย

ประจำวันที่ 6 เดือน 03 ปี 67

น้ำดิบ			
ลำดับ	Parameter	ค่าที่วัดได้	ค่ามาตรฐาน
1	ความเป็นกรด-ด่าง(PH)	8.11	6.5 - 8.5
2	ความขุ่น(Turbidity)	9.29 NTU	< 5
3	การนำไฟฟ้า(Conductivity)	354 US/CM	-
4	ของแข็ง(TDS)	199 Mg	-
5	อุณหภูมิ	29.0 °C	< 40 °C
6	สี	0.1	-
7	กลิ่น	ไม่มีกลิ่น	-
น้ำประปา			
ลำดับ	Parameter	ค่าที่วัดได้	ค่ามาตรฐาน
1	ความเป็นกรด-ด่าง(PH)	7.26	6.5 - 8.5
2	ความขุ่น(Turbidity)	1.75 NTU	< 5
3	การนำไฟฟ้า(Conductivity)	372 US/CM	-
4	ของแข็ง(TDS)	194 Mg	-
5	อุณหภูมิ	29.9 °C	< 40 °C
6	สี	0.1	-
7	กลิ่น	มีกลิ่นเล็กน้อย	-
ค่าคลอรีน ดันทาง - ปลายทาง			
ลำดับ	สถานที่	ค่าที่วัดได้	ค่ามาตรฐาน
1	โรงผลิตน้ำประปา	3.07 PPM	-
2	อาคารสมุยปาร์ค	1.09 PPM	0.2-0.5 PPM
3	GATE 1 - 2	0.92 PPM	0.2-0.5 PPM
4	อาคาร Check in	0.88 PPM	0.2-0.5 PPM

ผู้ปฏิบัติงาน

(.....)

6/03/67

ลงชื่อ

(นายดลยา รอดรัมย์)

6/03/67

หัวหน้างานประปาและสุขาภิบาลหรือผู้แทน

ผู้ควบคุมงาน

(นายสุทิน พินิจกิจ)

13/3/67

ลงชื่อ

(นายอลงกรณ์ มากสวัสดิ์)

= 1 เมย 2567

ผู้จัดการแผนกซ่อมบำรุงสนามบินสมุย

ตารางการตรวจเช็คคุณภาพของน้ำประปา ประจำวันสนามบินสมุย

ประจำวันที่ ๗ เดือน ๐๓ ปี ๖๗

น้ำดิบ			
ลำดับ	Parameter	ค่าที่วัดได้	ค่ามาตรฐาน
1	ความเป็นกรด-ด่าง(PH)	๗.๘3	6.5 - 8.5
2	ความขุ่น(Turbidity)	8.41 NTU	< 5
3	การนำไฟฟ้า(Conductivity)	35๘ US/CM	-
4	ของแข็ง(TDS)	197 Mg	-
5	อุณหภูมิ	29.6 °C	< 40 °C
6	สี	4.๘	-
7	กลิ่น	ไม่มีกลิ่น	-
น้ำประปา			
ลำดับ	Parameter	ค่าที่วัดได้	ค่ามาตรฐาน
1	ความเป็นกรด-ด่าง(PH)	๗.04	6.5 - 8.5
2	ความขุ่น(Turbidity)	1.44 NTU	< 5
3	การนำไฟฟ้า(Conductivity)	354 US/CM	-
4	ของแข็ง(TDS)	194 Mg	-
5	อุณหภูมิ	30.1 °C	< 40 °C
6	สี	4.๘	-
7	กลิ่น	มีกลิ่นคลอรีน	-
ค่าคลอรีน ต้นทาง - ปลายทาง			
ลำดับ	สถานที่	ค่าที่วัดได้	ค่ามาตรฐาน
1	โรงผลิตน้ำประปา	2.๗6 PPM	-
2	อาคารสุมยปาร์ค	0.๗1 PPM	0.2-0.5 PPM
3	GATE 1 - 2	0.๘5 PPM	0.2-0.5 PPM
4	อาคาร Check in	0.51 PPM	0.2-0.5 PPM

ผู้ปฏิบัติงาน.....

(.....)

๗, ๐๓, ๖๗

ลงชื่อ.....

(นายดลยา รอดรัมย์)

๗, ๐๓, ๖๗

หัวหน้างานประปาและสุขาภิบาลหรือผู้แทน

ผู้ควบคุมงาน.....

(นายสุทิน พินิจกิจ)

13, 3, ๖๗

ลงชื่อ.....

(นายอลงกรณ์ มากสวัสดิ์)

= 1 เม.ย. 2567

ผู้จัดการแผนกซ่อมบำรุงสนามบินสมุย

ตารางการตรวจเช็คคุณภาพของน้ำประปา ประจำวันสนามบินสมุย

ประจำวันที่ 13 เดือน 04 ปี 2567

น้ำดิบ			
ลำดับ	Parameter	ค่าที่วัดได้	ค่ามาตรฐาน
1	ความเป็นกรด-ด่าง(PH)	7.71	6.5 - 8.5
2	ความขุ่น(Turbidity)	13.18 NTU	< 5
3	การนำไฟฟ้า(Conductivity)	422 US/CM	-
4	ของแข็ง(TDS)	229 Mg	-
5	อุณหภูมิ	30.9 °C	< 40 °C
6	สี	น้ำใส	-
7	กลิ่น	ไม่มีกลิ่น	-
น้ำประปา			
ลำดับ	Parameter	ค่าที่วัดได้	ค่ามาตรฐาน
1	ความเป็นกรด-ด่าง(PH)	7.36	6.5 - 8.5
2	ความขุ่น(Turbidity)	1.92 NTU	< 5
3	การนำไฟฟ้า(Conductivity)	477 US/CM	-
4	ของแข็ง(TDS)	222 Mg	-
5	อุณหภูมิ	30.2 °C	< 40 °C
6	สี	ใส	-
7	กลิ่น	ไม่มีกลิ่น	-
ค่าคลอรีน ต้นทาง - ปลายทาง			
ลำดับ	สถานที่	ค่าที่วัดได้	ค่ามาตรฐาน
1	โรงผลิตน้ำประปา	3.51 PPM	-
2	อาคารสมุยปาร์ค	0.64 PPM	0.2-0.5 PPM
3	GATE 1 - 2	0.86 PPM	0.2-0.5 PPM
4	อาคาร Check in	0.56 PPM	0.2-0.5 PPM

ผู้ปฏิบัติงาน

(.....)

13/04/67

ลงชื่อ.....

(นายดลยา รอดรัมย์)

12/04/67

หัวหน้างานประปาและสุขาภิบาลหรือผู้แทน

ผู้ควบคุมงาน

(นายสุทิน พินิจกิจ)

13/4/67

ลงชื่อ.....

(นายอลงกรณ์ มากสวัสดิ์)

01 พค 2567

ผู้จัดการแผนกซ่อมบำรุงสนามบินสมุย

ตารางการตรวจเช็คคุณภาพของน้ำประปา ประจำวันสนามบินสมุย

ประจำวันที่ 15 เดือน 12 ปี 67

น้ำดิบ			
ลำดับ	Parameter	ค่าที่วัดได้	ค่ามาตรฐาน
1	ความเป็นกรด-ด่าง(PH)	7.24	6.5 - 8.5
2	ความขุ่น(Turbidity)	2.57 NTU	< 5
3	การนำไฟฟ้า(Conductivity)	489 US/CM	-
4	ของแข็ง(TDS)	245 Mg	-
5	อุณหภูมิ	29.1 °C	< 40 °C
6	สี	0	-
7	กลิ่น	ไม่มีกลิ่น	-
น้ำประปา			
ลำดับ	Parameter	ค่าที่วัดได้	ค่ามาตรฐาน
1	ความเป็นกรด-ด่าง(PH)	7.10	6.5 - 8.5
2	ความขุ่น(Turbidity)	1.57 NTU	< 5
3	การนำไฟฟ้า(Conductivity)	473 US/CM	-
4	ของแข็ง(TDS)	234 Mg	-
5	อุณหภูมิ	29.8 °C	< 40 °C
6	สี	0	-
7	กลิ่น	ไม่มีกลิ่น	-
ค่าคลอรีน ต้นทาง - ปลายทาง			
ลำดับ	สถานที่	ค่าที่วัดได้	ค่ามาตรฐาน
1	โรงผลิตน้ำประปา	3.07 PPM	-
2	อาคารสมุยปาร์ค	0.85 PPM	0.2-0.5 PPM
3	GATE 1 - 2	0.74 PPM	0.2-0.5 PPM
4	อาคาร Check in	0.52 PPM	0.2-0.5 PPM

ผู้ปฏิบัติงาน

(.....)

15/4/67

ลงชื่อ.....

(นายดลยา รอดรัมย์)

22/04/67

หัวหน้างานประปาและสุขาภิบาลหรือผู้แทน

ผู้ควบคุมงาน.....

(นายสุทิน พินิจกิจ)

15/4/67

ลงชื่อ.....

(นายอลงกรณ์ มากสวัสดิ์)

01 พค. 2567

ผู้จัดการแผนกซ่อมบำรุงสนามบินสมุย

ตารางการตรวจเช็คคุณภาพของน้ำประปา ประจำวันสนามบินสมุย

ประจำวันที่ 16 เดือน 05 ปี 2567

น้ำดิบ			
ลำดับ	Parameter	ค่าที่วัดได้	ค่ามาตรฐาน
1	ความเป็นกรด-ด่าง(PH)	7.22	6.5 - 8.5
2	ความขุ่น(Turbidity)	12.81 NTU	< 5
3	การนำไฟฟ้า(Conductivity)	412 US/CM	-
4	ของแข็ง(TDS)	231 Mg	-
5	อุณหภูมิ	31.2 °C	< 40 °C
6	สี		-
7	กลิ่น		-
น้ำประปา			
ลำดับ	Parameter	ค่าที่วัดได้	ค่ามาตรฐาน
1	ความเป็นกรด-ด่าง(PH)	7.00	6.5 - 8.5
2	ความขุ่น(Turbidity)	2.27 NTU	< 5
3	การนำไฟฟ้า(Conductivity)	450 US/CM	-
4	ของแข็ง(TDS)	238 Mg	-
5	อุณหภูมิ	31.4 °C	< 40 °C
6	สี		-
7	กลิ่น		-
ค่าคลอรีน ดันทาง - ปลายทาง			
ลำดับ	สถานที่	ค่าที่วัดได้	ค่ามาตรฐาน
1	โรงผลิตน้ำประปา	3.48 PPM	-
2	อาคารสลุยปาร์ค	1.12 PPM	0.2-0.5 PPM
3	GATE 1 - 2	1.37 PPM	0.2-0.5 PPM
4	อาคาร Check in	0.88 PPM	0.2-0.5 PPM

ผู้ปฏิบัติงาน
(.....)
16, 5, 67

ลงชื่อ.....
(นายดลชา รอดรัมย์)
16, 05, 67.

หัวหน้างานประปาและสุขาภิบาลหรือผู้แทน

ผู้ควบคุมงาน.....
(นายสุทิน พินิจกิจ)
16, 5, 67

ลงชื่อ.....
(นายอสงกรณ์ มากสวัสดิ์)
01 มิย. 2567

ผู้จัดการแผนกซ่อมบำรุงสนามบินสมุย

ตารางการตรวจเช็คคุณภาพของน้ำประปา ประจำวันสนามบินสมุย

ประจำวันที่ 17 เดือน 05 ปี 2567

น้ำดิบ			
ลำดับ	Parameter	ค่าที่วัดได้	ค่ามาตรฐาน
1	ความเป็นกรด-ด่าง(PH)	7.60	6.5 - 8.5
2	ความขุ่น(Turbidity)	13.90 NTU	< 5
3	การนำไฟฟ้า(Conductivity)	420 US/CM	-
4	ของแข็ง(TDS)	225 Mg	-
5	อุณหภูมิ	30.6 °C	< 40 °C
6	สี	ใส	-
7	กลิ่น	ไม่มีกลิ่น	-
น้ำประปา			
ลำดับ	Parameter	ค่าที่วัดได้	ค่ามาตรฐาน
1	ความเป็นกรด-ด่าง(PH)	7.18	6.5 - 8.5
2	ความขุ่น(Turbidity)	1.58 NTU	< 5
3	การนำไฟฟ้า(Conductivity)	422 US/CM	-
4	ของแข็ง(TDS)	226 Mg	-
5	อุณหภูมิ	30.7 °C	< 40 °C
6	สี	ใส	-
7	กลิ่น	มีกลิ่นคลอรีน 4 ไม่พบกลิ่น	-
ค่าคลอรีน ต้นทาง - ปลายทาง			
ลำดับ	สถานที่	ค่าที่วัดได้	ค่ามาตรฐาน
1	โรงผลิตน้ำประปา	3.03 PPM	-
2	อาคารสมุยปาร์ค	0.86 PPM	0.2-0.5 PPM
3	GATE 1 - 2	0.72 PPM	0.2-0.5 PPM
4	อาคาร Check in	0.52 PPM	0.2-0.5 PPM

ผู้ปฏิบัติงาน

(.....)

17/5/67

ลงชื่อ

(นายดลยา รอดรัมย์)

20/05/67

หัวหน้างานประปาและสุขาภิบาลหรือผู้แทน

ผู้ควบคุมงาน

(นายสุทิน พินิจกิจ)

17/5/67

ลงชื่อ

(นายอลงกรณ์ มากสวัสดิ์)

01 มิย 2567

ผู้จัดการแผนกซ่อมบำรุงสนามบินสมุย

ตารางการตรวจเช็คคุณภาพของน้ำประปา ประจำวันสนามบินสมุย

ประจำวันที่ 23 เดือน ๖ ปี ๖7

น้ำดิบ			
ลำดับ	Parameter	ค่าที่วัดได้	ค่ามาตรฐาน
1	ความเป็นกรด-ด่าง(PH)	7.69	6.5 - 8.5
2	ความขุ่น(Turbidity)	9.52 NTU	< 5
3	การนำไฟฟ้า(Conductivity)	446 US/CM	-
4	ของแข็ง(TDS)	203 Mg	-
5	อุณหภูมิ	27.6 °C	< 40 °C
6	สี	ใส	-
7	กลิ่น	ไม่มีกลิ่นผิดปกติ	-
น้ำประปา			
ลำดับ	Parameter	ค่าที่วัดได้	ค่ามาตรฐาน
1	ความเป็นกรด-ด่าง(PH)	7.72	6.5 - 8.5
2	ความขุ่น(Turbidity)	1.72 NTU	< 5
3	การนำไฟฟ้า(Conductivity)	452 US/CM	-
4	ของแข็ง(TDS)	204 Mg	-
5	อุณหภูมิ	28.8 °C	< 40 °C
6	สี	ใส	-
7	กลิ่น	ไม่มีกลิ่นผิดปกติ	-
ค่าคลอรีน ต้นทาง - ปลายทาง			
ลำดับ	สถานที่	ค่าที่วัดได้	ค่ามาตรฐาน
1	โรงผลิตน้ำประปา	2.18 PPM	-
2	อาคารสมุยปาร์ค	0.85 PPM	0.2-0.5 PPM
3	GATE 1 - 2	0.84 PPM	0.2-0.5 PPM
4	อาคาร Check in	0.93 PPM	0.2-0.5 PPM

ผู้ปฏิบัติงาน

(.....)

23, 06, 67

ลงชื่อ

(.....)

(นายตลยา รอดรัมย์)

24, 06, 67

หัวหน้างานประปาและสุขาภิบาลหรือผู้แทน

ผู้ควบคุมงาน

(.....)

(นายสุทิน พินิจกิจ)

23, 6, 67

ลงชื่อ

(.....)

(แทน)

(นายอลงกรณ์ มากสวัสดิ์)

22 กค. 2567

ผู้จัดการแผนกซ่อมบำรุงสนามบินสมุย

ตารางการตรวจเช็คคุณภาพของน้ำประปา ประจำวันสนามบินสมุย

ประจำวันที่ 24 เดือน 06 ปี 2567

น้ำดิบ			
ลำดับ	Parameter	ค่าที่วัดได้	ค่ามาตรฐาน
1	ความเป็นกรด-ด่าง(PH)	7.16	6.5 - 8.5
2	ความขุ่น(Turbidity)	10.68 NTU	< 5
3	การนำไฟฟ้า(Conductivity)	450 US/CM	-
4	ของแข็ง(TDS)	209 Mg	-
5	อุณหภูมิ	27.7 °C	< 40 °C
6	สี	6.8	-
7	กลิ่น	ไม่พบกลิ่นผิดปกติ	-
น้ำประปา			
ลำดับ	Parameter	ค่าที่วัดได้	ค่ามาตรฐาน
1	ความเป็นกรด-ด่าง(PH)	7.04	6.5 - 8.5
2	ความขุ่น(Turbidity)	1.97 NTU	< 5
3	การนำไฟฟ้า(Conductivity)	447 US/CM	-
4	ของแข็ง(TDS)	205 Mg	-
5	อุณหภูมิ	27.3 °C	< 40 °C
6	สี	6.8	-
7	กลิ่น	มีกลิ่นคาวเล็กน้อย	-
ค่าคลอรีน ดันทาง - ปลายทาง			
ลำดับ	สถานที่	ค่าที่วัดได้	ค่ามาตรฐาน
1	โรงผลิตน้ำประปา	3.38 PPM	-
2	อาคารสมุยปาร์ค	1.09 PPM	0.2-0.5 PPM
3	GATE 1 - 2	1.62 PPM	0.2-0.5 PPM
4	อาคาร Check in	0.97 PPM	0.2-0.5 PPM

ผู้ปฏิบัติงาน

[Signature]

24/06/67

ลงชื่อ

[Signature]

(นายดลยา รอดรัมย์)

24/06/67

หัวหน้างานประปาและสุขาภิบาลหรือผู้แทน

ผู้ควบคุมงาน

[Signature]

(นายสุทิน พินิจกิจ)

27/6/67

ลงชื่อ

[Signature]

(แทน)

(นายอลงกรณ์ มากสวัสดิ์)

22 กค. 2567

ผู้จัดการแผนกซ่อมบำรุงสนามบินสมุย

เอกสารแนบที่ 52

แผนงานหน่วยงานระบบผลิตน้ำประปา
และงานปฏิรูป ประจำปี 2567

แผนการปฏิบัติงานซ่อมบำรุงประจำปี

หน่วยงาน	ประปาและสุขาภิบาล		ผู้จัดทำ	นายสุทิน พิณกิจ	ปี	2567
----------	-------------------	--	----------	-----------------	----	------

[illegible]

ผู้จัดทำ 1
(เจ้าหน้าที่งานระบบประปาและสุขาภิบาล)
12 / 12 / 66

ผู้ทบทวน _____
(เจ้าหน้าที่วางแผนงานซ่อมบำรุง)
12 / 12 / 66

ผู้อนุมัติ _____
(ผู้จัดการแผนกซ่อมบำรุงสนามบินสมุย)
20 SA 256

แผนการปฏิบัติงานซ่อมบำรุงประจำปี

หน่วยงาน	ประปาและสุขาภิบาล	ผู้จัดทำ	นายสุทิน พิณกิจ	ปี	2567
----------	-------------------	----------	-----------------	----	------

No.	รายการปฏิบัติงานซ่อมบำรุง	ความถี่	มกราคม	กุมภาพันธ์	มีนาคม	เมษายน	พฤษภาคม	มิถุนายน	กรกฎาคม	สิงหาคม	กันยายน	ตุลาคม	พฤศจิกายน	ธันวาคม																																										
		ใส่ได้ เดือน ปี	1	2	3	4	5	6	7	8	9	10	11	12	13	14	15	16	17	18	19	20	21	22	23	24	25	26	27	28	29	30	31	32	33	34	35	36	37	38	39	40	41	42	43	44	45	46	47	48	49	50	51	52		
	PM บ่อดกตะกอน		1						/																																															
	1.1.4 ระบบถังกรองทราย																																																							
	PM ถังกรองทราย	1		/		/		/		/				/				/		/		/		/		/		/		/		/		/		/		/		/		/		/		/		/		/		/				
	PM เปลี่ยนทรายกรอง		1			/																																																		
	1.1.5 ระบบน้ำใส																																																							
	PM ดูควบคุมน้ำใส		2																	/																																	/			
	ตรวจเช็คปั้มน้ำใส		2																	/																																	/			
	PM ถ้าง้างค้ำน้ำใส		1																	/																																				
	1.1.6 ระบบบาดาล																																																							
	PM ถ้างบ่อบาดาลบ้านพักพนักงานหัวทางวิ่ง 3		1																	/																																				
	PM ถ้างบ่อบาดาลโรงผลิตน้ำประปาสนามบิน		1																	/																																				
1.2	บำรุงรักษาระบบผลิตน้ำประปาหัว 35																																																							
	PM ดูควบคุมน้ำใส		2				/																							/																										
	ตรวจเช็คปั้มน้ำใส		2				/																							/																										
	ตรวจเช็คปั้บบาดาลบ่อดิน		2				/																							/																										
	PM ถังกรองน้ำ		1																											/																										

ผู้จัดทำ

(เจ้าหน้าที่งานระบบประปาและสุขาภิบาล)

19, 19, 66

ผู้ทบทวน 

(เจ้าหน้าที่วางแผนงานซ่อมบำรุง)

12 / 12 / 66

ผู้สมัคร

(ผู้จัดการแผนกซ่อมบำรุงสนามบินสมุย)

20 SH 200

แผนการปฏิบัติงานซ่อมบำรุงประจำปี

หน่วยงาน	ประปาและสุขภาพ	ผู้จัดทำ	นายสุทิน พินิจกิจ	ปี	2567
----------	----------------	----------	-------------------	----	------

[illegible]

ผู้จัดทำ

(เจ้าหน้าที่งานระบบประปาและสุขาภิบาล)

12, 12, 66

ผู้ตอบทวน

(เจ้าหน้าที่วางแผนงานซ่อมบำรุง)

12 / 12 / 66

ผู้สมัคร

(ผู้จัดการแผนกซ่อมบำรุงสนามบินสมย)

20 S.A. 25

เอกสารแนบที่ 53

สรุปปริมาณการใช้น้ำของสนามบินสมุย



แบบฟอร์มบันทึกปริมาณการใช้น้ำประปา สนามบินสมุย

ประจำเดือนมกราคม-ธันวาคม 2567

ลำดับที่	อาคารสถานที่	ปริมาณการใช้น้ำ (ลบ.ม.)												จำนวนหน่วยรวมที่ใช้ (ลบ.ม.)	หมายเหตุ
		มกราคม	กุมภาพันธ์	มีนาคม	เมษายน	พฤษภาคม	มิถุนายน	กรกฎาคม	สิงหาคม	กันยายน	ตุลาคม	พฤศจิกายน	ธันวาคม		
Samul Airport															
A001	CARGO	8.0	757.0	326.0	10.0	58.0	22.0							1,181.0	
A002	ห้องพักราวน์ (BAGS-เช็คอิน)	0.0	0.0	0.0	0.0	0.0	0.0							0.0	
A004	ห้องน้ำผู้โดยสารอาคารเช็คอิน	374.0	480.0	375.0	550.0	444.0	488.0							2,711.0	
A005	ห้องน้ำพนักงานอาคารเช็คอิน	156.0	153.0	274.0	119.0	170.0	274.0							1,146.0	
A006	ห้องน้ำผู้โดยสาร L-1	289.0	174.0	147.0	228.0	212.0	146.0							1,206.0	
A007	ห้องน้ำผู้โดยสาร L-2	258.0	254.0	233.0	240.0	227.0	145.0							1,357.0	
A008	ห้องน้ำผู้โดยสาร L-3	245.0	163.0	155.0	159.0	159.0	173.0							1,054.0	
A009	ห้องน้ำผู้โดยสาร L-4	752.0	559.0	450.0	37.0	31.0	26.0							1,855.0	
A010	ห้องน้ำผู้โดยสาร L-5	225.0	139.0	86.0	111.0	97.0	86.0							744.0	
A011	ห้องน้ำผู้โดยสาร L-6	244.0	354.0	198.0	190.0	169.0	486.0							1,641.0	
A012	ห้องน้ำผู้โดยสาร L-7	388.0	269.0	220.0	238.0	271.0	381.0							1,767.0	
A013	ห้องน้ำผู้โดยสาร L-8	356.0	359.0	437.0	594.0	562.0	575.0							2,883.0	
A014	ห้องน้ำอาคาร MEETING	127.0	114.0	77.0	123.0	79.0	223.0							743.0	
A016	SOOTH BAR DOM (GATE2)	1.0	2.0	1.0	5.0	5.0	7.0							21.0	
A017	SOOTH BAR INTER (GATE6)	0.0	0.0	0.0	1.0	0.0	1.0							2.0	
A018	SOOTH GRAB INTER (GATE2)	0.0	0.0	0.0	0.0	0.0	0.0							0.0	
A019	COCONUT BAR (GATE 2)	2.0	1.0	2.0	1.0	2.0	1.0							9.0	
A020	HUNGRY (GATE 2)	2.0	1.0	2.0	2.0	2.0	4.0							13.0	
A021	หลุมจอดรถถือป	20.0	25.0	23.0	29.0	23.0	28.0							148.0	
A022	โรงอาหาร BAGS/ซึ่งคลังงาน	15.0	17.0	14.0	2.0	1.0	0.0							49.0	
A023	ห้องน้ำ BAGS	189.0	131.0	105.0	144.0	147.0	260.0							982.0	
A024	ออฟฟิศช่างอากาศยาน	11.0	15.0	10.0	11.0	10.0	11.0							68.0	
A025	ห้องน้ำอาคารเก่า	40.0	34.0	19.0	44.0	31.0	12.0							180.0	
A026	โรงซ่อมรถ/GSE	12.0	12.0	16.0	18.0	16.0	0.0							74.0	
A027	คลังน้ำมัน BAPE	17.0	41.0	28.0	63.0	145.0	36.0							330.0	
A028	ห้องบังคับการบิน	0.0	0.0	0.0	0.0	0.0	0.0							0.0	
A029	ดับเพลิง	46.0	54.0	52.0	43.0	21.0	0.0							216.0	
A030	ออฟฟิศใหม่โอเป	23.0	22.0	18.0	18.0	16.0	21.0							118.0	
A031	ร้านอาหาร THE HUT	58.0	59.0	84.0	65.0	90.0	84.0							420.0	



แบบฟอร์มบันทึกปริมาณการใช้น้ำประปา สนามบินสมุย
ประจำเดือนมกราคม-ธันวาคม 2567

ลำดับที่	อาคารสถานที่	ปริมาณการใช้น้ำ (ลบ.ม.)												จำนวนหน่วยรวมที่ใช้ (ลบ.ม.)	หมายเหตุ
		มกราคม	กุมภาพันธ์	มีนาคม	เมษายน	พฤษภาคม	มิถุนายน	กรกฎาคม	สิงหาคม	กันยายน	ตุลาคม	พฤศจิกายน	ธันวาคม		
A032	บ้านพักพนักงาน FOX/ก่อสร้าง	96.0	103.0	251.0	234.0	407.0	385.0							1,476.0	
A033	ออฟฟิศบริการทั่วไป	2.0	2.0	1.0	4.0	3.0	3.0							15.0	
A037	ร้านกาแฟ SIMPLY W	266.0	192.0	143.0	205.0	276.0	414.0							1,496.0	
A038	NOORI INDIA	41.0	45.0	39.0	42.0	46.0	52.0							265.0	
A039	TASTY ISLAND	36.0	42.0	34.0	46.0	42.0	38.0							238.0	
A040	ร้านอาหาร SOOTH REST	46.0	55.0	38.0	47.0	48.0	34.0							268.0	
A041	Day Moon Bar&Eatery	90.0	101.0	100.0	250.0	115.0	65.0							721.0	
A042	PIZZA PARADISO	0.0	0.0	0.0	0.0	0.0	0.0							0.0	
A048	Merigirl Season	0.0	0.0	0.0	0.0	0.0	0.0							0.0	
A049	ISLAND DRINK	20.0	24.0	21.0	25.0	18.0	18.0							126.0	
A051	COCO CAFÉ	11.0	13.0	11.0	15.0	11.0	12.0							73.0	
A052	ห้องน้ำโชนอาคาร A	128.0	81.0	131.0	277.0	111.0	109.0							837.0	
A053	ห้องน้ำโชนอาคาร B	264.0	332.0	431.0	276.0	278.0	261.0							1,842.0	
A054	ห้องน้ำโชนอาคาร C	117.0	167.0	174.0	442.0	561.0	305.0							1,766.0	
A055	ร้าน LIBRE (GATE 1)	22.0	37.0	14.0	16.0	11.0	11.0							111.0	
A056	ตู้เชื่อม	0.0	2.0	4.0	5.0	6.0	2.0							19.0	
A057	ร้าน Libre Ice cream	3.0	4.0	3.0	2.0	2.0	2.0							16.0	
A058	Here Coffee	16.0	16.0	12.0	13.0	10.0	10.0							77.0	
A059	Here Coco	20.0	25.0	20.0	25.0	16.0	11.0							117.0	
A060	ร้าน LIBRE (GATE 6)	1.0	2.0	1.0	2.0	2.0	1.0							9.0	
A061	ร้าน Here Beer	12.0	16.0	9.0	11.0	9.0	8.0							65.0	
A062	ร้าน Libre GATE- 4	0.0	25.0	6.0	6.0	3.0	3.0							43.0	
A063	ร้าน TaKe a moon	0.0	26.0	26.0	33.0	22.0	24.0							131.0	
A064	ร้าน Here Coffee(2)	0.0	0.0	5.0	5.0	4.0	4.0							18.0	
A065	บ้านพักฟานเบย์ มิเตอร์ 1	0.0	0.0	0.0	0.0	0.0	0.0							0.0	
A066	บ้านพักฟานเบย์ มิเตอร์ 2	-	-	-	-	-	-							-	
A067	บ้านพักหัว 35 มิเตอร์ 1	-	-	-	-	-	-							-	
A068	บ้านพักหัว 35 มิเตอร์ 2	-	-	-	-	-	-							-	
Total		5,059.0	5,499.0	4,826.0	5,026.0	4,989.0	5,248.0	0.0	0.0	0.0	0.0	0.0	0.0	35,685.0	
AVG / Day		163.2	196.4	155.6	162.1	160.9	169.3	0.0	0.0	0.0	0.0	0.0	0.0	1,151.1	

(.....)
ผู้บันทึก นายสาธิต อินทร์ศรี

พนักงานซ่อมบำรุงระบบน้ำประปาและสุขาภิบาล
16, 06, 2567

(.....)
ผู้ตรวจสอบ นายคณดา รอดรัมย์

หัวหน้างานซ่อมบำรุงระบบน้ำประปาและสุขาภิบาล หรือผู้แทน
17, 06, 2567

(.....) 1174
นายอภินันท์ มากสวัสดิ์

ผู้จัดการแผนกซ่อมบำรุงสนามบินสมุย
22, 06, 2567

เอกสารแนบที่ 54

ข้อปฏิบัติในการจัดการดูแลความสะอาดถังขยะ

สนามบินสมุย



คู่มือการบริหารจัดการดูแลความสะอาดและกระบวนการจัดการขยะภายในสนามบินสมุย

การจัดการขยะภายในสนามบินสมุย มีกระบวนการและขั้นตอนการจัดการขยะตั้งแต่ต้นทางและกระบวนการคัดแยกขยะตามรายละเอียดดังนี้

1. การจำแนกประเภทขยะ

สนามบินได้จัดให้มีการคัดแยกขยะออกเป็น 5 ประเภท คือขยะทั่วไป ขยะรีไซเคิล ขยะเศษอาหาร ขยะติดเชื้อ และขยะอันตราย ซึ่งเกณฑ์การแยกขยะแต่ละประเภทได้แสดงไว้ดังตาราง 1.1 และได้แสดงแผนผังการจัดการคัดแยกขยะและการนำขยะไปใช้ประโยชน์ตามรายละเอียดดังนี้

1.1 เกณฑ์การคัดแยกขยะ

ลำดับที่	ประเภทขยะ	เกณฑ์การคัดแยก	ตัวอย่าง
1	ขยะทั่วไป (สีน้ำเงิน)	ขยะที่ย่อยสลายไม่ได้หรือย่อยสลายยาก ไม่มีพิษและไม่คุ้มค่ากับการรีไซเคิล	โฟม พอยล์ ที่ใช้แล้ว พลาสติกใส่อาหาร กระดาษ ชำระ ของพลาสติกต่างๆ
2	ขยะรีไซเคิล (สีเหลือง)	ขยะที่สามารถนำกลับมาใช้ประโยชน์ใหม่ รีไซเคิล หรือขายได้	กระดาษ เอกสาร กล่อง ลัง ขวดแก้ว ขวดน้ำพลาสติก กระป๋อง
3	ขยะเศษอาหาร (สีเขียว)	ขยะที่มาจากเศษอาหาร ผัก ผลไม้ ลูกมะพร้าว ที่ ย่อยสลายและเน่าเสียง่ายและส่งกลิ่น	เศษอาหาร เปลือกผลไม้ ผลไม้เน่า
4	ขยะติดเชื้อ (สีแดง)	สิ่งของหรืออุปกรณ์ที่สัมผัสกับสารคัดหลั่ง เลือด ซึ่งอาจมีเชื้อโรคปะปน	ถุงมือ หน้ากากอนามัย ผ้า ก๊อช สำลี เป็นต้น
5	ขยะอันตราย	ขยะที่มีสารพิษ หากทิ้งไม่ระมัดระวังจะมี อันตรายต่อคน สัตว์ สิ่งแวดล้อม ชุมชน	หลอดไฟ กระป๋องสเปรย์ แบตเตอรี่ ถ่านไฟฉาย น้ำมันเครื่อง วัสดุดูดซับ น้ำมันใช้แล้ว หรือวัสดุดูดซับ สิ่งปนเปื้อน เป็นต้น

1.2 ระบบการคัดแยกและการจัดการขยะ

1.2.1 ระบบการคัดแยก

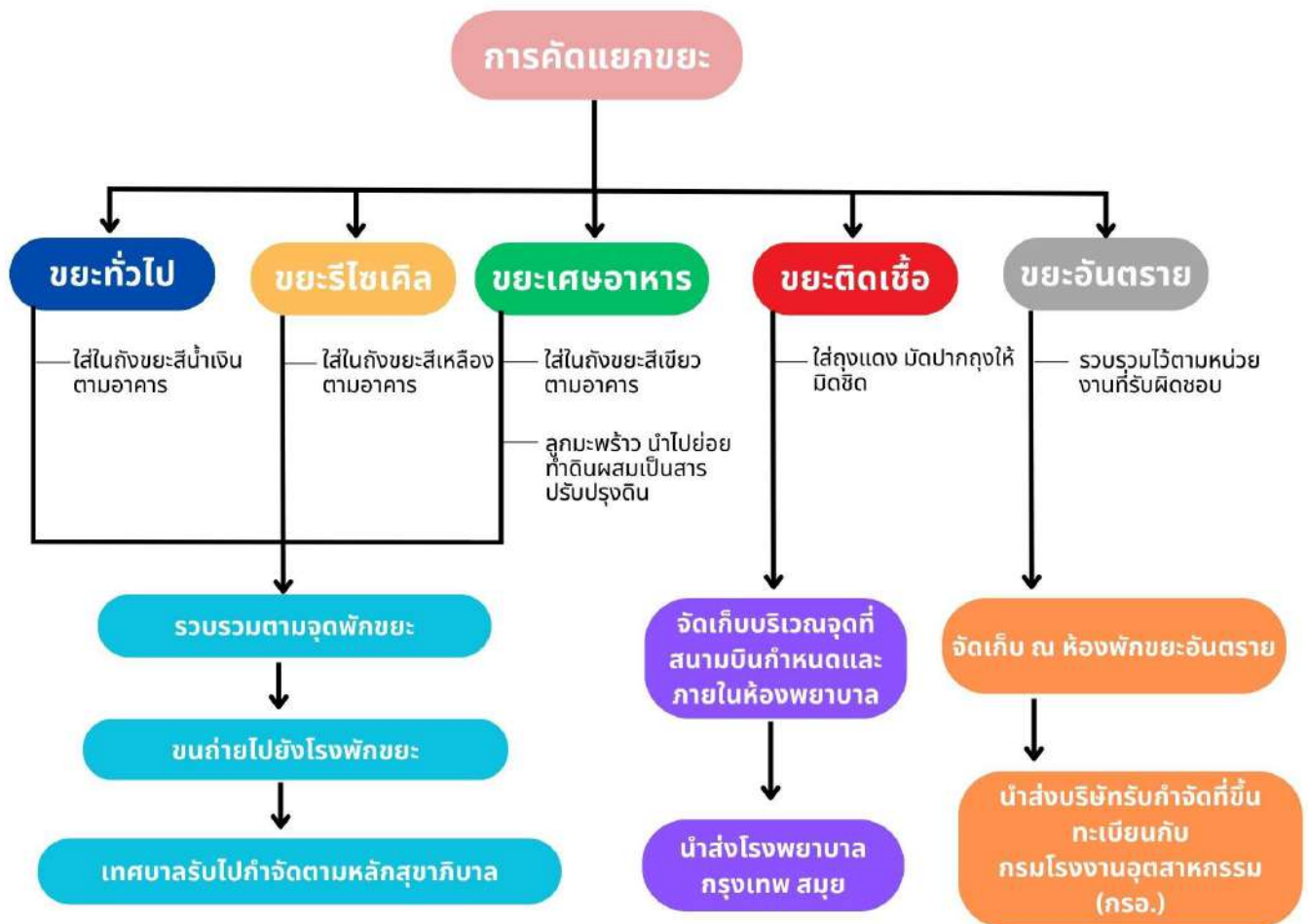

ผังการคัดแยกขยะสนามบินสมุย

1.2.2 การจัดการขยะ

- ขยะทั่วไป (ถังสีน้ำเงิน) จัดวางตามอาคารผู้โดยสารและรวบรวมไปยังจุดพักขยะย่อยในสนามบินก่อนส่งไปโรงพักขยะเพื่อรอเทศบาลนครเกาะสมุยมารับไปกำจัดตามหลักสุขาภิบาล
- ขยะรีไซเคิล (ถังสีเหลือง) จัดวางตามอาคารผู้โดยสารและรวบรวมไปยังจุดพักขยะย่อยในสนามบินก่อนส่งไปโรงพักขยะรีไซเคิลเพื่อรอจำหน่ายกับร้านรับซื้อที่ขึ้นทะเบียนกับเทศบาลนครเกาะสมุย
- ขยะเศษอาหาร แบ่งออกเป็น 2 ประเภท ได้แก่ เศษอาหารและลูกมะพร้าว
 - * เศษอาหารใส่ถังสีเขียวตามอาคารสำนักงานและรวบรวมไปยังจุดพักขยะย่อยในสนามบินก่อนส่งไปโรงพักขยะเพื่อรอเทศบาลนครเกาะสมุยมารับไปกำจัดตามหลักสุขาภิบาล

* ลูกมะพร้าวจากร้านอาหารและห้องรับรองผู้โดยสารจะรวบรวมไว้อาคารพักขยะ เพื่อนำไปย่อยทำดินผสมเป็นสารปรับปรุงดิน

- ขยะติดเชื้อจัดเก็บภายในห้องพยาบาลและจุดที่สนามบินกำหนด โดยมีการจัดทำบันทึกการรับ-ส่งขยะ และนำส่งโรงพยาบาลกรุงเทพเพื่อนำไปกำจัดอย่างถูกวิธี

- ขยะอันตราย จัดเก็บที่อาคารจัดเก็บขยะอันตรายที่สนามบินกำหนด เช่น หลอดไฟ เก็บรวบรวมที่สำนักงานไฟฟ้าและรวบรวมไปยังห้องเก็บขยะอันตราย โดยการบันทึกปริมาณและสำเนาแจ้งหน่วยงานสิ่งแวดล้อม เพื่อประสานให้บริษัทรับกำจัดที่ได้รับอนุญาตและขึ้นทะเบียนกับกรมโรงงานอุตสาหกรรม (กรอ.) มารับไปกำจัดตามหลักวิชาการ

2. พื้นที่การจัดวางถังขยะ

2.1 กำหนดพื้นที่จัดวางถังขยะภายในอาคารและบริเวณพื้นที่ต่างๆ ภายในสนามบิน ให้เพียงพอ เหมาะสม ถูกหลักสุขาภิบาล โดยมีฝาปิดไม่ส่งกลิ่นรบกวน และอยู่ในสภาพพร้อมใช้งานโดยมีสัญลักษณ์จำแนกประเภทถังขยะแสดงไว้ที่ถังอย่างชัดเจน

2.2 ภายในอาคารผู้โดยสารทุกอาคารกำหนดให้มีถังขยะ 2 ประเภทในแต่ละจุดคือ ถังสีน้ำเงิน และถังสีเหลือง

2.3 บริเวณอาคารสำนักงานต่างๆ กำหนดให้มีถังขยะ 3 ประเภทคือ ถังสีน้ำเงิน ถังสีเหลือง และถังสีเขียว

2.4 ภายในห้องน้ำกำหนดให้มีถังขยะแบบมีฝาปิดแบบใช้เท้าเหยียบเพื่อสุขลักษณะอนามัย งดการสัมผัสด้วยมือ

3. บทบาทและหน้าที่ผู้ที่เกี่ยวข้อง

- หัวหน้างานรักษาความสะอาดเป็นผู้ตรวจสอบความสะอาดถังขยะประจำวัน ไม่ให้มีขยะตกค้าง และดูแลความสะอาดทุกพื้นที่ภายในอาคาร เพื่อให้เป็นไปตามระบบบริหารจัดการขยะของสนามบินสมุย
- พนักงานรักษาความสะอาดมีหน้าที่เก็บขยะและแยกประเภทขยะ ในขณะที่ปฏิบัติงานจัดให้มีอุปกรณ์ป้องกันอันตรายส่วนบุคคล เช่น ผ้าปิดจมูก ถุงมือ ที่คีบขยะ เป็นต้น เพื่อความปลอดภัย และสุขอนามัยของผู้ปฏิบัติงาน โดยจะต้องจัดเก็บขยะตามรอบทุกๆ 1 ชั่วโมง หรือเมื่อพบว่าถังขยะใกล้เต็ม เมื่อคัดแยกขยะเรียบร้อยแล้วมัดปากถุงด้วยเชือกสีตามประเภทขยะให้เรียบร้อย และนำไปทิ้ง ณ จุดพักขยะที่กำหนดและทำความสะอาดรถเข็นขยะทุกครั้ง
- หากพบถังขยะที่ชำรุด เสียหาย ให้แจ้งหัวหน้างานทราบทันทีเพื่อเปลี่ยนถังขยะใบใหม่

- ผู้ควบคุมงานงานรักษาความสะอาดกำหนดแผนการล้างทำความสะอาดถังขยะทุกจุด เดือนละ 2 ครั้ง หรือก่อนกำหนดเมื่อพบคราบสกปรก โดยล้างทำความสะอาดด้วยน้ำยาทำความสะอาดที่มีคุณสมบัติฆ่าเชื้อโรค

หมายเหตุ : สนามบินกำหนดให้ถังขยะและถุงขยะที่ใช้ภายในสนามบินต้องมีลักษณะโปร่งใส เพื่อความปลอดภัยและสามารถตรวจสอบได้ง่าย อ้างอิงตามแผนรักษาความปลอดภัยสนามบินสมุย

ทั้งนี้ขอให้ถือปฏิบัติตั้งแต่วันที่ 1 มิถุนายน 2566 เป็นต้นไป และขอแจ้งยกเลิกข้อปฏิบัติฉบับลงวันที่ 7 มกราคม 2564

งานปฏิบัติการอาคารผู้โดยสารและนอกเขตการบิน

โทรศัพท์: 077-428-500 ต่อ 31370

ไปรษณีย์อิเล็กทรอนิกส์ : usmato@bangkokair.com

ภาคผนวก ก
รูปภาพ

รูปที่ 1 ภาพตัวอย่างการทำความสะอาดถังขยะ



รูปที่ 2 ภาพการคัดแยกขยะ

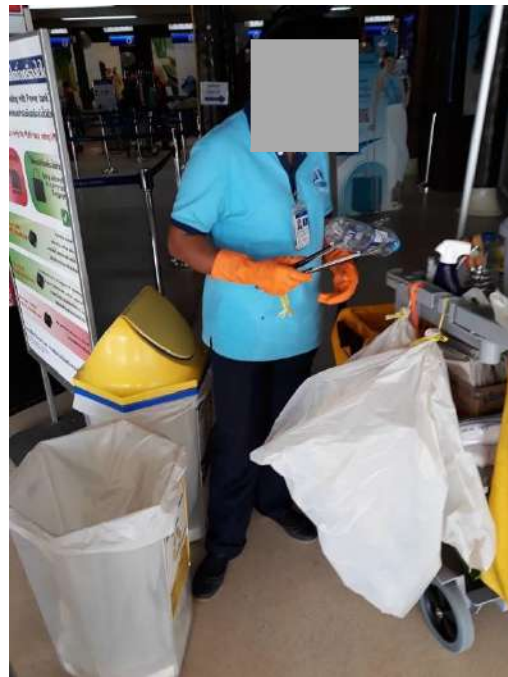

รูปที่ 3 ภาพห้องพักขยะ



บริเวณลานในเขต Landside



บริเวณในเขต Airside

รูปที่ 4 ภาพจุดพักขยะติดเชื้อ



รูปที่ 5 ภาพจุดพักขยะอันตราย



รูปที่ 6 ภาพอาคารเก็บขยะรีไซเคิลและอาคารเก็บขยะทั่วไป



ภาคผนวก ข

แบบฟอร์มบันทึกขยะติดเชื้อ

แบบฟอร์มสุ่มตรวจความสะอาด



บันทึกการรับ-ส่งขยะติดเชื้อและขยะอันตราย ห้องพยาบาลสนามบินสมุย
นำไปส่ง รพ.กรุงเทพสมุย

วัน/เดือน/ปี	จำนวน (ชิ้น)	ผู้ส่งจากห้องพยาบาล	ผู้นำไปส่ง	ผู้รับที่รพ.กรุงเทพสมุย	หมายเหตุ
ขยะติดเชื้อถุงแดง					
ยาหมดอายุ					
เข็มฉีดยา					
กรรไกร					
อุปกรณ์ทางการแพทย์					

แบบสุ่มตรวจความสะอาดถึงขยะ งานรักษาความสะอาดและสิ่งอำนวยความสะดวก สนามบินสมุย
เดือน

รายการ	1	2	3	4	5	6	7	8	9	10	11	12	13	14	15	16	17	18	19	20	21	22	23	24	25	26	27	28	29	30	31
(1). อาคารเช็คลิ้น																															
1. ห้องตัว (ด้านข้าง)																															
2. จุดบริการน้ำดื่ม LP Wheel chair																															
3. ทางเข้าจุดเช็คลิ้น (DOM)																															
4. เคาน์เตอร์เช็คลิ้น (โซนกลางอาคาร)																															
5. ทางเข้าเช็คลิ้น (ฝั่งINTER)																															
6. ทางเดินสมุยปาร์ค (ร้านกาแฟ)																															
(2). MAIN GATE																															
1. หน้าอาคาร																															
(3). อาคารผู้โดยสารขาออกภายในประเทศ																															
(4). GATE 1																															
1. หน้าจุดบริการเครื่องดื่ม																															
2. โซนสูบบุหรี่																															
3. จุดบริการ (Internet)																															
(5). GATE 2																															
1. หน้าห้อง BRC																															
2. ด้านข้างห้อง VIP																															
3. จุดบริการน้ำดื่ม																															
(6). GATE 3																															
1. ภายในอาคาร																															
2. จุดบริการน้ำดื่ม																															
(7). GATE 4 (อาคารขาเข้าภายในประเทศ)																															
1. สายพาน																															
2. หน้าอาคาร																															
(8). GATE 5 (อาคารขาเข้าระหว่างประเทศ)																															
1. สายพาน																															

แบบสำรวจความสะอาดทั้งระยะ งานรักษาความสะอาดและสิ่งอำนวยความสะดวก สนามบินสมุย
เดือน

รายการ	1	2	3	4	5	6	7	8	9	10	11	12	13	14	15	16	17	18	19	20	21	22	23	24	25	26	27	28	29	30	31
(9).GATE 6(อาคารขาออกระหว่างประเทศ)																															
1.จุดบริการ Internet																															
2.จุดบริการน้ำดื่ม NO.6																															
(10).GATE 7(อาคารขาออกระหว่างประเทศ)																															
1.จุดบริการน้ำดื่ม																															
2.จุดบริการเครื่องดื่ม																															
3. โฆษณานักเด็กเล่น																															
(11)ARRIVAL HALL																															
1.หลังห้องรับรองCIP																															
2.จุดสูบบุหรี่																															
3.ทางเข้าเกท 5 อินเตอร์																															
4.หน้าห้องพยาบาล																															
(12).MEETING POINT																															
1.จุดพักรอผู้โดยสารในอาคาร ด้านใน																															
2.จุดพักรอผู้โดยสารในอาคาร ด้านนอก																															
ผู้ตรวจสอบ																															

หมายเหตุ

V	-	เป็นไปตามข้อกำหนด
X	-	ไม่เป็นไปตามข้อกำหนด

(.....)

หัวหน้างานปฏิบัติการอาคารผู้โดยสาร

...../...../.....

เอกสารแนบที่ 55

บันทึกการสุ่มตรวจความสะอาดถังขยะ
งานรักษาความสะอาด (BSS) สนามบินสมุย

แบบสำรวจความสะอาดถึงขยะ งานรักษาความสะอาดและสิ่งอำนวยความสะดวก สนามบินสมุย

เดือน ...กุมภาพันธ์ ๒๕๖๗

รายการ	1	2	3	4	5	6	7	8	9	10	11	12	13	14	15	16	17	18	19	20	21	22	23	24	25	26	27	28	29	30	31
(1).อาคารเช็คน																															
1.ห้องตัว (ด้านข้าง)	/	/	/	/	/	/	/	/	/	/	/	/	/	/	/	✓	✓	✓	✓	/	/	/	/	/	/	/	/	/	/	/	/
2.จุดบริการน้ำดื่ม LP Wheel chair	/	/	/	/	/	/	/	/	/	/	/	/	/	/	/	✓	✓	✓	✓	/	/	/	/	/	/	/	/	/	/	/	/
3.ทางเข้าจุดเช็คน (DOM)	/	/	/	/	/	/	/	/	/	/	/	/	/	/	/	✓	✓	✓	✓	/	/	/	/	/	/	/	/	/	/	/	/
4.เคาน์เตอร์เช็คน(โซนกลางอาคาร)																															
5.ทางเข้าเช็คน (ฝั่งINTER)	/	/	/	/	/	/	/	/	/	/	/	/	/	/	/	✓	✓	✓	✓	/	/	/	/	/	/	/	/	/	/	/	/
6. ทางเดินสมัยปาร์ค(ร้านค้าแฟ)	/	/	/	/	/	/	/	/	/	/	/	/	/	/	/	✓	✓	✓	✓	/	/	/	/	/	/	/	/	/	/	/	/
(2). MAIN GATE	/	/	/	/	/	/	/	/	/	/	/	/	/	/	/	✓	✓	✓	✓	/	/	/	/	/	/	/	/	/	/	/	/
1.หน้าอาคาร	/	/	/	/	/	/	/	/	/	/	/	/	/	/	/	✓	✓	✓	✓	/	/	/	/	/	/	/	/	/	/	/	/
(3). อาคารผู้โดยสารขาออกภายในประเทศ																															
(4). GATE 1	/	/	/	/	/	/	/	/	/	/	/	/	/	/	/	✓	✓	✓	✓	/	/	/	/	/	/	/	/	/	/	/	/
1.หน้าจุดบริการเครื่องดื่ม	/	/	/	/	/	/	/	/	/	/	/	/	/	/	/	✓	✓	✓	✓	/	/	/	/	/	/	/	/	/	/	/	/
2.โซนสูบบุหรี่	/	/	/	/	/	/	/	/	/	/	/	/	/	/	/	✓	✓	✓	✓	/	/	/	/	/	/	/	/	/	/	/	/
3.จุดบริการ (Internet)	/	/	/	/	/	/	/	/	/	/	/	/	/	/	/	✓	✓	✓	✓	/	/	/	/	/	/	/	/	/	/	/	/
(5). GATE 2	/	/	/	/	/	/	/	/	/	/	/	/	/	/	/	✓	✓	✓	✓	/	/	/	/	/	/	/	/	/	/	/	/
1.หน้าห้อง BRC																															
2.ด้านข้างห้อง VIP																															
3.จุดบริการน้ำดื่ม																															
(6).GATE 3	/	/	/	/	/	/	/	/	/	/	/	/	/	/	/	✓	✓	✓	✓	/	/	/	/	/	/	/	/	/	/	/	/
1.ภายในอาคาร	/	/	/	/	/	/	/	/	/	/	/	/	/	/	/	✓	✓	✓	✓	/	/	/	/	/	/	/	/	/	/	/	/
2.จุดบริการน้ำดื่ม																															
(7). GATE 4 (อาคารขาเข้าภายในประเทศ)																															
1.สายพาน	/	/	/	/	/	/	/	/	/	/	/	/	/	/	/	✓	✓	✓	✓	/	/	/	/	/	/	/	/	/	/	/	/
2.หน้าอาคาร																															
(8). GATE 5(อาคารขาเข้าระหว่างประเทศ)	/	/	/	/	/	/	/	/	/	/	/	/	/	/	/	✓	✓	✓	✓	/	/	/	/	/	/	/	/	/	/	/	/
1.สายพาน	/	/	/	/	/	/	/	/	/	/	/	/	/	/	/	✓	✓	✓	✓	/	/	/	/	/	/	/	/	/	/	/	/

แบบสำรวจความสะอาดถังขยะ งานรักษาความสะอาดและสิ่งอำนวยความสะดวก สนามบินสมุย
เดือน ..มกราคม ๒๕๖๕..

รายการ	1	2	3	4	5	6	7	8	9	10	11	12	13	14	15	16	17	18	19	20	21	22	23	24	25	26	27	28	29	30	31
(9).GATE 6(อาคารขาออกระหว่างประเทศ)																															
1.จุดบริการ Internet	/	/	/	/	/	/	/	/	/	/	/	/	/	/	/	/	/	/	/	/	/	/	/	/	/	/	/	/	/	/	/
2.จุดบริการน้ำดื่ม NO.6	/	/	/	/	/	/	/	/	/	/	/	/	/	/	/	/	/	/	/	/	/	/	/	/	/	/	/	/	/	/	/
(10).GATE 7(อาคารขาออกระหว่างประเทศ)																															
1.จุดบริการน้ำดื่ม	/	/	/	/	/	/	/	/	/	/	/	/	/	/	/	/	/	/	/	/	/	/	/	/	/	/	/	/	/	/	/
2.จุดบริการเครื่องดื่ม	/	/	/	/	/	/	/	/	/	/	/	/	/	/	/	/	/	/	/	/	/	/	/	/	/	/	/	/	/	/	/
3.โซนสนามเด็กเล่น	/	/	/	/	/	/	/	/	/	/	/	/	/	/	/	/	/	/	/	/	/	/	/	/	/	/	/	/	/	/	/
(11)ARRIVAL HALL																															
1.หลังห้องรับรองCIP	/	/	/	/	/	/	/	/	/	/	/	/	/	/	/	/	/	/	/	/	/	/	/	/	/	/	/	/	/	/	/
2.จุดสูบบุหรี่	/	/	/	/	/	/	/	/	/	/	/	/	/	/	/	/	/	/	/	/	/	/	/	/	/	/	/	/	/	/	/
3.ทางเข้าเกท 6 อินเตอร์	/	/	/	/	/	/	/	/	/	/	/	/	/	/	/	/	/	/	/	/	/	/	/	/	/	/	/	/	/	/	/
4.หน้าห้องพยาบาล	/	/	/	/	/	/	/	/	/	/	/	/	/	/	/	/	/	/	/	/	/	/	/	/	/	/	/	/	/	/	/
(12).MEETING POINT																															
1.จุดพักรอผู้โดยสารในอาคาร ด้านใน	/	/	/	/	/	/	/	/	/	/	/	/	/	/	/	/	/	/	/	/	/	/	/	/	/	/	/	/	/	/	/
2.จุดพักรอผู้โดยสารในอาคาร ด้านนอก	/	/	/	/	/	/	/	/	/	/	/	/	/	/	/	/	/	/	/	/	/	/	/	/	/	/	/	/	/	/	/
ผู้ตรวจสอบ																															

หมายเหตุ

- | | |
|---|------------------------|
| ✓ | - เป็นไปตามข้อกำหนด |
| X | - ไม่เป็นไปตามข้อกำหนด |

(.....)

หัวหน้างานปฏิบัติการอาคารผู้โดยสาร

2, Feb, 2024

แบบสุ่มตรวจความสะอาดถังขยะ งานรักษาความสะอาดและสิ่งอำนวยความสะดวก สนามบินสมุย

เดือน กรกฎาคม 2567

รายการ	1	2	3	4	5	6	7	8	9	10	11	12	13	14	15	16	17	18	19	20	21	22	23	24	25	26	27	28	29	30	31
(1).อาคารเช็คลิน																															
1.ห้องตัว (ด้านข้าง)	/	/	/	/	/	/	/	/	/	/	/	/	/	/	/	/	/	/	/	/	/	/	/	/	/	/	/	/	/	/	/
2.จุดบริการนำดื่ม LP Wheel chair	/	/	/	/	/	/	/	/	/	/	/	/	/	/	/	/	/	/	/	/	/	/	/	/	/	/	/	/	/	/	/
3.ทางเข้าจุดเช็คลิน (DOM)	/	/	/	/	/	/	/	/	/	/	/	/	/	/	/	/	/	/	/	/	/	/	/	/	/	/	/	/	/	/	/
4.เคาน์เตอร์เช็คลิน(โซนกลางอาคาร)	/	/	/	/	/	/	/	/	/	/	/	/	/	/	/	/	/	/	/	/	/	/	/	/	/	/	/	/	/	/	/
5.ทางเข้าเช็คลิน (ฝั่งINTER)	/	/	/	/	/	/	/	/	/	/	/	/	/	/	/	/	/	/	/	/	/	/	/	/	/	/	/	/	/	/	/
6. ทางเดินสมุยปาร์ค(ร้านกาแฟ)	/	/	/	/	/	/	/	/	/	/	/	/	/	/	/	/	/	/	/	/	/	/	/	/	/	/	/	/	/	/	/
(2). MAIN GATE	/	/	/	/	/	/	/	/	/	/	/	/	/	/	/	/	/	/	/	/	/	/	/	/	/	/	/	/	/	/	/
1.หน้าอาคาร	/	/	/	/	/	/	/	/	/	/	/	/	/	/	/	/	/	/	/	/	/	/	/	/	/	/	/	/	/	/	/
(3). อาคารผู้โดยสารขาออกภายในประเทศ	/	/	/	/	/	/	/	/	/	/	/	/	/	/	/	/	/	/	/	/	/	/	/	/	/	/	/	/	/	/	/
(4). GATE 1	/	/	/	/	/	/	/	/	/	/	/	/	/	/	/	/	/	/	/	/	/	/	/	/	/	/	/	/	/	/	/
1.หน้าจุดบริการเครื่องดื่ม	/	/	/	/	/	/	/	/	/	/	/	/	/	/	/	/	/	/	/	/	/	/	/	/	/	/	/	/	/	/	/
2.โซนสูบบุหรี่	/	/	/	/	/	/	/	/	/	/	/	/	/	/	/	/	/	/	/	/	/	/	/	/	/	/	/	/	/	/	/
3.จุดบริการ (Internet)	/	/	/	/	/	/	/	/	/	/	/	/	/	/	/	/	/	/	/	/	/	/	/	/	/	/	/	/	/	/	/
(5). GATE 2	/	/	/	/	/	/	/	/	/	/	/	/	/	/	/	/	/	/	/	/	/	/	/	/	/	/	/	/	/	/	/
1.หน้าห้อง BRC	/	/	/	/	/	/	/	/	/	/	/	/	/	/	/	/	/	/	/	/	/	/	/	/	/	/	/	/	/	/	/
2.ด้านข้างห้อง VIP	/	/	/	/	/	/	/	/	/	/	/	/	/	/	/	/	/	/	/	/	/	/	/	/	/	/	/	/	/	/	/
3.จุดบริการนำดื่ม	/	/	/	/	/	/	/	/	/	/	/	/	/	/	/	/	/	/	/	/	/	/	/	/	/	/	/	/	/	/	/
(6).GATE 3	/	/	/	/	/	/	/	/	/	/	/	/	/	/	/	/	/	/	/	/	/	/	/	/	/	/	/	/	/	/	/
1.ภายในอาคาร	/	/	/	/	/	/	/	/	/	/	/	/	/	/	/	/	/	/	/	/	/	/	/	/	/	/	/	/	/	/	/
2.จุดบริการนำดื่ม	/	/	/	/	/	/	/	/	/	/	/	/	/	/	/	/	/	/	/	/	/	/	/	/	/	/	/	/	/	/	/
(7). GATE 4 (อาคารขาเข้าภายในประเทศ)	/	/	/	/	/	/	/	/	/	/	/	/	/	/	/	/	/	/	/	/	/	/	/	/	/	/	/	/	/	/	/
1.สายพาน	/	/	/	/	/	/	/	/	/	/	/	/	/	/	/	/	/	/	/	/	/	/	/	/	/	/	/	/	/	/	/
2.หน้าอาคาร	/	/	/	/	/	/	/	/	/	/	/	/	/	/	/	/	/	/	/	/	/	/	/	/	/	/	/	/	/	/	/
(8). GATE 5(อาคารขาเข้าระหว่างประเทศ)	/	/	/	/	/	/	/	/	/	/	/	/	/	/	/	/	/	/	/	/	/	/	/	/	/	/	/	/	/	/	/
1.สายพาน	/	/	/	/	/	/	/	/	/	/	/	/	/	/	/	/	/	/	/	/	/	/	/	/	/	/	/	/	/	/	/

แบบสำรวจความสะอาดถังขยะ งานรักษาความสะอาดและสิ่งอำนวยความสะดวก สนามบินสมุย
เดือน กุมภาพันธ์ ๒๕๖๗

รายการ	1	2	3	4	5	6	7	8	9	10	11	12	13	14	15	16	17	18	19	20	21	22	23	24	25	26	27	28	29	30	31
(9).GATE 6(อาคารขาออกระหว่างประเทศ)																															
1.จุดบริการ Internet	/	/	/	/	/	/	/	/	/	/	/	/	/	/	/	/	/	/	/	/	/	/	/	/	/	/	/	/	/	/	/
2.จุดบริการน้ำดื่ม NO.6													/	/	/	/	/	/	/	/	/	/	/	/	/	/	/	/	/	/	/
(10).GATE 7(อาคารขาออกระหว่างประเทศ)																															
1.จุดบริการน้ำดื่ม	/	/	/	/	/	/	/	/	/	/	/	/	/	/	/	/	/	/	/	/	/	/	/	/	/	/	/	/	/	/	/
2.จุดบริการเครื่องดื่ม	/	/	/	/	/	/	/	/	/	/	/	/	/	/	/	/	/	/	/	/	/	/	/	/	/	/	/	/	/	/	/
3.โซนสนามเด็กเล่น																															
(11)ARRIVAL HALL																															
1.หลังห้องรับรองCIP																															
2.จุดสูบบุหรี่	/	/	/	/	/	/	/	/	/	/	/	/	/	/	/	/	/	/	/	/	/	/	/	/	/	/	/	/	/	/	/
3.ทางเข้าเกท 6 อื่นเดอร์	/	/	/	/	/	/	/	/	/	/	/	/	/	/	/	/	/	/	/	/	/	/	/	/	/	/	/	/	/	/	/
4.หน้าห้องพยาบาล	/	/	/	/	/	/	/	/	/	/	/	/	/	/	/	/	/	/	/	/	/	/	/	/	/	/	/	/	/	/	/
(12).MEETING POINT																															
1.จุดพักรอผู้โดยสารในอาคาร ด้านใน																															
2.จุดพักรอผู้โดยสารในอาคาร ด้านนอก	/	/	/	/	/	/	/	/	/	/	/	/	/	/	/	/	/	/	/	/	/	/	/	/	/	/	/	/	/	/	/
ผู้ตรวจสอบ																															

หมายเหตุ

- | | |
|---|------------------------|
| V | - เป็นไปตามข้อกำหนด |
| X | - ไม่เป็นไปตามข้อกำหนด |

(.....)

หัวหน้างานปฏิบัติการอาคารผู้โดยสาร

01 / MAR / 2024

แบบสำรวจความสะอาดถึงขยะ งานรักษาความสะอาดและสิ่งอำนวยความสะดวก สนามบินสมุย

เดือน สิงหาคม 2567

รายการ	1	2	3	4	5	6	7	8	9	10	11	12	13	14	15	16	17	18	19	20	21	22	23	24	25	26	27	28	29	30	31
(1).อาคารเช็คน																															
1.ห้องตัว (ด้านข้าง)	/	/	/	/	/	/	/	/	/	/	/	/	/	/	/	/	/	/	/	/	/	/	/	/	/	/	/	/	/	/	
2.จุดบริการน้ำดื่ม LP Wheel chair	/	/	/	/	/	/	/	/	/	/	/	/	/	/	/	/	/	/	/	/	/	/	/	/	/	/	/	/	/	/	
3.ทางเข้าจุดเช็คน (DOM)	/	/	/	/	/	/	/	/	/	/	/	/	/	/	/	/	/	/	/	/	/	/	/	/	/	/	/	/	/	/	
4.เคาน์เตอร์เช็คน(โซนกลางอาคาร)																															
5.ทางเข้าเช็คน (ฝั่งINTER)	/	/	/	/	/	/	/	/	/	/	/	/	/	/	/	/	/	/	/	/	/	/	/	/	/	/	/	/	/	/	
6. ทางเดินสมุยปาร์ค(ร้านค้าแฟ)	/	/	/	/	/	/	/	/	/	/	/	/	/	/	/	/	/	/	/	/	/	/	/	/	/	/	/	/	/	/	
(2). MAIN GATE																															
1.หน้าอาคาร	/	/	/	/	/	/	/	/	/	/	/	/	/	/	/	/	/	/	/	/	/	/	/	/	/	/	/	/	/	/	
(3). อาคารผู้โดยสารขาออกภายในประเทศ																															
(4). GATE 1	/	/	/	/	/	/	/	/	/	/	/	/	/	/	/	/	/	/	/	/	/	/	/	/	/	/	/	/	/	/	
1.หน้าจุดบริการเครื่องดื่ม	/	/	/	/	/	/	/	/	/	/	/	/	/	/	/	/	/	/	/	/	/	/	/	/	/	/	/	/	/	/	
2. โซนสูบบุหรี่	/	/	/	/	/	/	/	/	/	/	/	/	/	/	/	/	/	/	/	/	/	/	/	/	/	/	/	/	/	/	
3.จุดบริการ (Internet)	/	/	/	/	/	/	/	/	/	/	/	/	/	/	/	/	/	/	/	/	/	/	/	/	/	/	/	/	/	/	
(5). GATE 2	/	/	/	/	/	/	/	/	/	/	/	/	/	/	/	/	/	/	/	/	/	/	/	/	/	/	/	/	/	/	
1.หน้าห้อง BRC																															
2.ด้านข้างห้อง VIP																															
3.จุดบริการน้ำดื่ม																															
(6).GATE 3	/	/	/	/	/	/	/	/	/	/	/	/	/	/	/	/	/	/	/	/	/	/	/	/	/	/	/	/	/	/	
1.ภายในอาคาร	/	/	/	/	/	/	/	/	/	/	/	/	/	/	/	/	/	/	/	/	/	/	/	/	/	/	/	/	/	/	
2.จุดบริการน้ำดื่ม																															
(7). GATE 4 (อาคารขาเข้าภายในประเทศ)																															
1.สายพาน	/	/	/	/	/	/	/	/	/	/	/	/	/	/	/	/	/	/	/	/	/	/	/	/	/	/	/	/	/	/	
2.หน้าอาคาร																															
(8). GATE 5(อาคารขาเข้าระหว่างประเทศ)	/	/	/	/	/	/	/	/	/	/	/	/	/	/	/	/	/	/	/	/	/	/	/	/	/	/	/	/	/	/	
1.สายพาน	/	/	/	/	/	/	/	/	/	/	/	/	/	/	/	/	/	/	/	/	/	/	/	/	/	/	/	/	/	/	

แบบสำรวจความสะอาดถึงขยะ งานรักษาความสะอาดและสิ่งอำนวยความสะดวก สนามบินสมุย
เดือน มีนาคม 2564

รายการ	1	2	3	4	5	6	7	8	9	10	11	12	13	14	15	16	17	18	19	20	21	22	23	24	25	26	27	28	29	30	31
(9).GATE 6(อาคารขาออกระหว่างประเทศ)																															
1.จุดบริการ Internet	/	/	/	/	/	/	/	/	/	/	/	/	/	/	/	/	/	/	/	/	/	/	/	/	/	/	/	/	/	/	/
2.จุดบริการน้ำดื่ม NO.6	/	/	/	/	/	/	/	/	/	/	/	/	/	/	/	/	/	/	/	/	/	/	/	/	/	/	/	/	/	/	/
(10).GATE 7(อาคารขาออกระหว่างประเทศ)																															
1.จุดบริการน้ำดื่ม	/	/	/	/	/	/	/	/	/	/	/	/	/	/	/	/	/	/	/	/	/	/	/	/	/	/	/	/	/	/	/
2.จุดบริการเครื่องดื่ม	/	/	/	/	/	/	/	/	/	/	/	/	/	/	/	/	/	/	/	/	/	/	/	/	/	/	/	/	/	/	/
3.โซนสนามเด็กเล่น	/	/	/	/	/	/	/	/	/	/	/	/	/	/	/	/	/	/	/	/	/	/	/	/	/	/	/	/	/	/	/
(11)ARRIVAL HALL																															
1.หลังห้องรับรองCIP	/	/	/	/	/	/	/	/	/	/	/	/	/	/	/	/	/	/	/	/	/	/	/	/	/	/	/	/	/	/	/
2.จุดสูบบุหรี่	/	/	/	/	/	/	/	/	/	/	/	/	/	/	/	/	/	/	/	/	/	/	/	/	/	/	/	/	/	/	/
3.ทางเข้าเกท 6 อื่นเดอร์	/	/	/	/	/	/	/	/	/	/	/	/	/	/	/	/	/	/	/	/	/	/	/	/	/	/	/	/	/	/	/
4.หน้าห้องพยาบาล	/	/	/	/	/	/	/	/	/	/	/	/	/	/	/	/	/	/	/	/	/	/	/	/	/	/	/	/	/	/	/
(12).MEETING POINT																															
1.จุดพักรอผู้โดยสารในอาคาร ด้านใน	/	/	/	/	/	/	/	/	/	/	/	/	/	/	/	/	/	/	/	/	/	/	/	/	/	/	/	/	/	/	/
2.จุดพักรอผู้โดยสารในอาคาร ด้านนอก	/	/	/	/	/	/	/	/	/	/	/	/	/	/	/	/	/	/	/	/	/	/	/	/	/	/	/	/	/	/	/
ผู้ตรวจสอบ																															

หมายเหตุ

V	- เป็นไปตามข้อกำหนด
X	- ไม่เป็นไปตามข้อกำหนด

(.....)

หัวหน้างานปฏิบัติการอาคารผู้โดยสาร

๖ / กพ. 2564

แบบสำรวจความสะอาดถึงขยะ งานรักษาความสะอาดและสิ่งอำนวยความสะดวก สนามบินสมุย

เดือน ๒๙๙๙/๐๗ ๒๕๖๙

รายการ	1	2	3	4	5	6	7	8	9	10	11	12	13	14	15	16	17	18	19	20	21	22	23	24	25	26	27	28	29	30	31
(1).อาคารเชคอิน																															
1.ห้องตัว (ด้านข้าง)	/	/	/	/	/	/	/	/	/	/	/	/	/	/	/	/	/	/	/	/	/	/	/	/	/	/	/	/	/	/	/
2.จุดบริการนำดื่ม LP Wheel chair	/	/	/	/	/	/	/	/	/	/	/	/	/	/	/	/	/	/	/	/	/	/	/	/	/	/	/	/	/	/	/
3.ทางเข้าจุดเชคอิน (DOM)	/	/	/	/	/	/	/	/	/	/	/	/	/	/	/	/	/	/	/	/	/	/	/	/	/	/	/	/	/	/	/
4.เคาน์เตอร์เชคอิน(โซนกลางอาคาร)																															
5.ทางเข้าเชคอิน (ฝั่งINTER)	/	/	/	/	/	/	/	/	/	/	/	/	/	/	/	/	/	/	/	/	/	/	/	/	/	/	/	/	/	/	/
6. ทางเดินสุมยปาร์ค(ร้านค้าแฟ)	/	/	/	/	/	/	/	/	/	/	/	/	/	/	/	/	/	/	/	/	/	/	/	/	/	/	/	/	/	/	/
(2). MAIN GATE	/	/	/	/	/	/	/	/	/	/	/	/	/	/	/	/	/	/	/	/	/	/	/	/	/	/	/	/	/	/	/
1.หน้าอาคาร	/	/	/	/	/	/	/	/	/	/	/	/	/	/	/	/	/	/	/	/	/	/	/	/	/	/	/	/	/	/	/
(3). อาคารผู้โดยสารขาออกภายในประเทศ																															
(4). GATE 1	/	/	/	/	/	/	/	/	/	/	/	/	/	/	/	/	/	/	/	/	/	/	/	/	/	/	/	/	/	/	/
1.หน้าจุดบริการเครื่องดื่ม	/	/	/	/	/	/	/	/	/	/	/	/	/	/	/	/	/	/	/	/	/	/	/	/	/	/	/	/	/	/	/
2.โซนสูบบุหรี่	/	/	/	/	/	/	/	/	/	/	/	/	/	/	/	/	/	/	/	/	/	/	/	/	/	/	/	/	/	/	/
3.จุดบริการ (Internet)	/	/	/	/	/	/	/	/	/	/	/	/	/	/	/	/	/	/	/	/	/	/	/	/	/	/	/	/	/	/	/
(5). GATE 2	/	/	/	/	/	/	/	/	/	/	/	/	/	/	/	/	/	/	/	/	/	/	/	/	/	/	/	/	/	/	/
1.หน้าห้อง BRC																															
2.ด้านข้างห้อง VIP																															
3.จุดบริการนำดื่ม																															
(6).GATE 3	/	/	/	/	/	/	/	/	/	/	/	/	/	/	/	/	/	/	/	/	/	/	/	/	/	/	/	/	/	/	/
1.ภายในอาคาร	/	/	/	/	/	/	/	/	/	/	/	/	/	/	/	/	/	/	/	/	/	/	/	/	/	/	/	/	/	/	/
2.จุดบริการนำดื่ม																															
(7). GATE 4 (อาคารขาเข้าภายในประเทศ)																															
1.สายพาน	/	/	/	/	/	/	/	/	/	/	/	/	/	/	/	/	/	/	/	/	/	/	/	/	/	/	/	/	/	/	/
2.หน้าอาคาร																															
(8). GATE 5(อาคารขาเข้าระหว่างประเทศ)	/	/	/	/	/	/	/	/	/	/	/	/	/	/	/	/	/	/	/	/	/	/	/	/	/	/	/	/	/	/	/
1.สายพาน	/	/	/	/	/	/	/	/	/	/	/	/	/	/	/	/	/	/	/	/	/	/	/	/	/	/	/	/	/	/	/

แบบสำรวจความสะอาดถึงขยะ งานรักษาความสะอาดและสิ่งอำนวยความสะดวก สนามบินสมุย
เดือน

รายการ	1	2	3	4	5	6	7	8	9	10	11	12	13	14	15	16	17	18	19	20	21	22	23	24	25	26	27	28	29	30	31
(9).GATE 6(อาคารขาออกระหว่างประเทศ)																															
1.จุดบริการ Internet	/	/	/	/	/	/	/	/	/	/	/	/	/	/	/	/	/	/	/	/	/	/	/	/	/	/	/	/	/	/	/
2.จุดบริการน้ำดื่ม NO.6	/	/	/	/	/	/	/	/	/	/	/	/	/	/	/	/	/	/	/	/	/	/	/	/	/	/	/	/	/	/	/
(10).GATE 7(อาคารขาออกระหว่างประเทศ)																															
1.จุดบริการน้ำดื่ม	/	/	/	/	/	/	/	/	/	/	/	/	/	/	/	/	/	/	/	/	/	/	/	/	/	/	/	/	/	/	/
2.จุดบริการเครื่องดื่ม	/	/	/	/	/	/	/	/	/	/	/	/	/	/	/	/	/	/	/	/	/	/	/	/	/	/	/	/	/	/	/
3.โซนสนามเด็กเล่น	/	/	/	/	/	/	/	/	/	/	/	/	/	/	/	/	/	/	/	/	/	/	/	/	/	/	/	/	/	/	/
(11)ARRIVAL HALL																															
1.หลังห้องรับรองCIP	/	/	/	/	/	/	/	/	/	/	/	/	/	/	/	/	/	/	/	/	/	/	/	/	/	/	/	/	/	/	/
2.จุดสูบบุหรี่	/	/	/	/	/	/	/	/	/	/	/	/	/	/	/	/	/	/	/	/	/	/	/	/	/	/	/	/	/	/	/
3.ทางเข้าเกท 6 อินเตอร์	/	/	/	/	/	/	/	/	/	/	/	/	/	/	/	/	/	/	/	/	/	/	/	/	/	/	/	/	/	/	/
4.หน้าห้องพยาบาล	/	/	/	/	/	/	/	/	/	/	/	/	/	/	/	/	/	/	/	/	/	/	/	/	/	/	/	/	/	/	/
(12).MEETING POINT																															
1.จุดพักรอผู้โดยสารในอาคาร ด้านใน	/	/	/	/	/	/	/	/	/	/	/	/	/	/	/	/	/	/	/	/	/	/	/	/	/	/	/	/	/	/	/
2.จุดพักรอผู้โดยสารในอาคาร ด้านนอก	/	/	/	/	/	/	/	/	/	/	/	/	/	/	/	/	/	/	/	/	/	/	/	/	/	/	/	/	/	/	/
ผู้ตรวจสอบ																															

หมายเหตุ

- | | |
|---|------------------------|
| ✓ | - เป็นไปตามข้อกำหนด |
| X | - ไม่เป็นไปตามข้อกำหนด |

(.....)
หัวหน้างานปฏิบัติการอาคารผู้โดยสาร
01, May, 2024

แบบสำรวจความสะอาดถึงขยะ งานรักษาความสะอาดและสิ่งอำนวยความสะดวก สนามบินสมุย

เดือน ...พฤษภาคม ๒๕๖๕

รายการ	1	2	3	4	5	6	7	8	9	10	11	12	13	14	15	16	17	18	19	20	21	22	23	24	25	26	27	28	29	30	31
(1).อาคารเช็คน																															
1.ห้องตัว (ด้านข้าง)	/	/	/	/	/	/	/	/	/	/	/	/	/	/	/	/	/	/	/	/	/	/	/	/	/	/	/	/	/	/	/
2.จุดบริการนำดื่ม LP Wheel chair	/	/	/	/	/	/	/	/	/	/	/	/	/	/	/	/	/	/	/	/	/	/	/	/	/	/	/	/	/	/	/
3.ทางเข้าจุดเช็คน (DOM)	/	/	/	/	/	/	/	/	/	/	/	/	/	/	/	/	/	/	/	/	/	/	/	/	/	/	/	/	/	/	/
4.เคาน์เตอร์เช็คน(โซนกลางอาคาร)																															
5.ทางเข้าเช็คน (ฝั่งINTER)	/	/	/	/	/	/	/	/	/	/	/	/	/	/	/	/	/	/	/	/	/	/	/	/	/	/	/	/	/	/	/
6. ทางเดินสมัยปาร์ค(ร้านค้าแฟ)	/	/	/	/	/	/	/	/	/	/	/	/	/	/	/	/	/	/	/	/	/	/	/	/	/	/	/	/	/	/	/
(2). MAIN GATE	/	/	/	/	/	/	/	/	/	/	/	/	/	/	/	/	/	/	/	/	/	/	/	/	/	/	/	/	/	/	/
1.หน้าอาคาร	/	/	/	/	/	/	/	/	/	/	/	/	/	/	/	/	/	/	/	/	/	/	/	/	/	/	/	/	/	/	/
(3). อาคารผู้โดยสารขาออกภายในประเทศ																															
(4). GATE 1	/	/	/	/	/	/	/	/	/	/	/	/	/	/	/	/	/	/	/	/	/	/	/	/	/	/	/	/	/	/	/
1.หน้าจุดบริการเครื่องดื่ม	/	/	/	/	/	/	/	/	/	/	/	/	/	/	/	/	/	/	/	/	/	/	/	/	/	/	/	/	/	/	/
2.โซนสูบบุหรี่	/	/	/	/	/	/	/	/	/	/	/	/	/	/	/	/	/	/	/	/	/	/	/	/	/	/	/	/	/	/	/
3.จุดบริการ (Internet)	/	/	/	/	/	/	/	/	/	/	/	/	/	/	/	/	/	/	/	/	/	/	/	/	/	/	/	/	/	/	/
(5). GATE 2	/	/	/	/	/	/	/	/	/	/	/	/	/	/	/	/	/	/	/	/	/	/	/	/	/	/	/	/	/	/	/
1.หน้าห้อง BRC	/	/	/	/	/	/	/	/	/	/	/	/	/	/	/	/	/	/	/	/	/	/	/	/	/	/	/	/	/	/	/
2.ด้านข้างห้อง VIP																															
3.จุดบริการนำดื่ม																															
(6).GATE 3	/	/	/	/	/	/	/	/	/	/	/	/	/	/	/	/	/	/	/	/	/	/	/	/	/	/	/	/	/	/	/
1.ภายในอาคาร	/	/	/	/	/	/	/	/	/	/	/	/	/	/	/	/	/	/	/	/	/	/	/	/	/	/	/	/	/	/	/
2.จุดบริการนำดื่ม	/	/	/	/	/	/	/	/	/	/	/	/	/	/	/	/	/	/	/	/	/	/	/	/	/	/	/	/	/	/	/
(7). GATE 4 (อาคารขาเข้าภายในประเทศ)																															
1.สายพาน	/	/	/	/	/	/	/	/	/	/	/	/	/	/	/	/	/	/	/	/	/	/	/	/	/	/	/	/	/	/	/
2.หน้าอาคาร																															
(8). GATE 5(อาคารขาเข้าระหว่างประเทศ)	/	/	/	/	/	/	/	/	/	/	/	/	/	/	/	/	/	/	/	/	/	/	/	/	/	/	/	/	/	/	/
1.สายพาน	/	/	/	/	/	/	/	/	/	/	/	/	/	/	/	/	/	/	/	/	/	/	/	/	/	/	/	/	/	/	/

แบบสำรวจความสะดวกสบาย งานรักษาความสะอาดและสิ่งอำนวยความสะดวก สนามบินสมุย
เดือนพฤษภาคม 2567.....

รายการ	1	2	3	4	5	6	7	8	9	10	11	12	13	14	15	16	17	18	19	20	21	22	23	24	25	26	27	28	29	30	31
(9).GATE 6(อาคารขาออกระหว่างประเทศ)																															
1.จุดบริการ Internet	/	/	/	/	/	/	/	/	/	/	/	/	/	/	/	/	/	/	/	/	/	/	/	/	/	/	/	/	/	/	/
2.จุดบริการน้ำดื่ม NO.6	/	/	/	/	/	/	/	/	/	/	/	/	/	/	/	/	/	/	/	/	/	/	/	/	/	/	/	/	/	/	/
(10).GATE 7(อาคารขาออกระหว่างประเทศ)																															
1.จุดบริการน้ำดื่ม	/	/	/	/	/	/	/	/	/	/	/	/	/	/	/	/	/	/	/	/	/	/	/	/	/	/	/	/	/	/	/
2.จุดบริการเครื่องดื่ม	/	/	/	/	/	/	/	/	/	/	/	/	/	/	/	/	/	/	/	/	/	/	/	/	/	/	/	/	/	/	/
3.โซนสนามเด็กเล่น	/	/	/	/	/	/	/	/	/	/	/	/	/	/	/	/	/	/	/	/	/	/	/	/	/	/	/	/	/	/	/
(11)ARRIVAL HALL																															
1.หลังห้องรับรองCIP	/	/	/	/	/	/	/	/	/	/	/	/	/	/	/	/	/	/	/	/	/	/	/	/	/	/	/	/	/	/	/
2.จุดสูบบุหรี่	/	/	/	/	/	/	/	/	/	/	/	/	/	/	/	/	/	/	/	/	/	/	/	/	/	/	/	/	/	/	/
3.ทางเข้าเกท 6 อินเดอร์	/	/	/	/	/	/	/	/	/	/	/	/	/	/	/	/	/	/	/	/	/	/	/	/	/	/	/	/	/	/	/
4.หน้าห้องพยาบาล	/	/	/	/	/	/	/	/	/	/	/	/	/	/	/	/	/	/	/	/	/	/	/	/	/	/	/	/	/	/	/
(12).MEETING POINT																															
1.จุดพักรอผู้โดยสารในอาคาร ด้านใน	/	/	/	/	/	/	/	/	/	/	/	/	/	/	/	/	/	/	/	/	/	/	/	/	/	/	/	/	/	/	/
2.จุดพักรอผู้โดยสารในอาคาร ด้านนอก	/	/	/	/	/	/	/	/	/	/	/	/	/	/	/	/	/	/	/	/	/	/	/	/	/	/	/	/	/	/	/
ผู้ตรวจสอบ																															

หมายเหตุ

- | | |
|---|------------------------|
| V | - เป็นไปตามข้อกำหนด |
| X | - ไม่เป็นไปตามข้อกำหนด |

(.....)

หัวหน้างานปฏิบัติการอาคารผู้โดยสาร

2 / Jun / 2567

แบบสุ่มตรวจความสะอาดถังขยะ งานรักษาความสะอาดและสิ่งอำนวยความสะดวก สนามบินสมุย

เดือน มีนาคม 2567

รายการ	1	2	3	4	5	6	7	8	9	10	11	12	13	14	15	16	17	18	19	20	21	22	23	24	25	26	27	28	29	30	31
(1).อาคารเชคอิน																															
1.ห้องตัว (ด้านข้าง)	/	/	/	/	/	/	/	/	/	/	/	/	/	/	/	/	/	/	/	/	/	/	/	/	/	/	/	/	/	/	/
2.จุดบริการนำดื่ม LP Wheel chair	/	/	/	/	/	/	/	/	/	/	/	/	/	/	/	/	/	/	/	/	/	/	/	/	/	/	/	/	/	/	/
3.ทางเข้าจุดเชคอิน (DOM)	/	/	/	/	/	/	/	/	/	/	/	/	/	/	/	/	/	/	/	/	/	/	/	/	/	/	/	/	/	/	/
4.เคาน์เตอร์เชคอิน(โซนกลางอาคาร)																															
5.ทางเข้าเชคอิน (ฝั่งINTER)	/	/	/	/	/	/	/	/	/	/	/	/	/	/	/	/	/	/	/	/	/	/	/	/	/	/	/	/	/	/	/
6. ทางเดินสมุยปาร์ค(ร้านค้าแฟ)	/	/	/	/	/	/	/	/	/	/	/	/	/	/	/	/	/	/	/	/	/	/	/	/	/	/	/	/	/	/	/
(2). MAIN GATE	/	/	/	/	/	/	/	/	/	/	/	/	/	/	/	/	/	/	/	/	/	/	/	/	/	/	/	/	/	/	/
1.หน้าอาคาร	/	/	/	/	/	/	/	/	/	/	/	/	/	/	/	/	/	/	/	/	/	/	/	/	/	/	/	/	/	/	/
(3). อาคารผู้โดยสารขาออกภายในประเทศ																															
(4). GATE 1	/	/	/	/	/	/	/	/	/	/	/	/	/	/	/	/	/	/	/	/	/	/	/	/	/	/	/	/	/	/	/
1.หน้าจุดบริการเครื่องดื่ม	/	/	/	/	/	/	/	/	/	/	/	/	/	/	/	/	/	/	/	/	/	/	/	/	/	/	/	/	/	/	/
2.โซนสูบบุหรี่	/	/	/	/	/	/	/	/	/	/	/	/	/	/	/	/	/	/	/	/	/	/	/	/	/	/	/	/	/	/	/
3.จุดบริการ (Internet)	/	/	/	/	/	/	/	/	/	/	/	/	/	/	/	/	/	/	/	/	/	/	/	/	/	/	/	/	/	/	/
(5). GATE 2	/	/	/	/	/	/	/	/	/	/	/	/	/	/	/	/	/	/	/	/	/	/	/	/	/	/	/	/	/	/	/
1.หน้าห้อง BRC	/	/	/	/	/	/	/	/	/	/	/	/	/	/	/	/	/	/	/	/	/	/	/	/	/	/	/	/	/	/	/
2.ด้านข้างห้อง VIP																															
3.จุดบริการนำดื่ม																															
(6).GATE 3	/	/	/	/	/	/	/	/	/	/	/	/	/	/	/	/	/	/	/	/	/	/	/	/	/	/	/	/	/	/	/
1.ภายในอาคาร	/	/	/	/	/	/	/	/	/	/	/	/	/	/	/	/	/	/	/	/	/	/	/	/	/	/	/	/	/	/	/
2.จุดบริการนำดื่ม	/	/	/	/	/	/	/	/	/	/	/	/	/	/	/	/	/	/	/	/	/	/	/	/	/	/	/	/	/	/	/
(7). GATE 4 (อาคารขาเข้าภายในประเทศ)																															
1.สายพาน	/	/	/	/	/	/	/	/	/	/	/	/	/	/	/	/	/	/	/	/	/	/	/	/	/	/	/	/	/	/	/
2.หน้าอาคาร																															
(8). GATE 5(อาคารขาเข้าระหว่างประเทศ)	/	/	/	/	/	/	/	/	/	/	/	/	/	/	/	/	/	/	/	/	/	/	/	/	/	/	/	/	/	/	/
1.สายพาน	/	/	/	/	/	/	/	/	/	/	/	/	/	/	/	/	/	/	/	/	/	/	/	/	/	/	/	/	/	/	/

แบบสำรวจความสะอาดถึงขยะ งานรักษาความสะอาดและสิ่งอำนวยความสะดวก สนามบินสมุย
เดือน

รายการ	1	2	3	4	5	6	7	8	9	10	11	12	13	14	15	16	17	18	19	20	21	22	23	24	25	26	27	28	29	30	31
(9).GATE 6(อาคารขาออกระหว่างประเทศ)																															
1.จุดบริการ Internet	/	/	/	/	/	/	/	/	/	/	/	/	/	/	/	/	/	/	/	/	/	/	/	/	/	/	/	/	/	/	/
2.จุดบริการน้ำดื่ม NO.6	/	/	/	/	/	/	/	/	/	/	/	/	/	/	/	/	/	/	/	/	/	/	/	/	/	/	/	/	/	/	/
(10).GATE 7(อาคารขาออกระหว่างประเทศ)																															
1.จุดบริการน้ำดื่ม	/	/	/	/	/	/	/	/	/	/	/	/	/	/	/	/	/	/	/	/	/	/	/	/	/	/	/	/	/	/	/
2.จุดบริการเครื่องดื่ม	/	/	/	/	/	/	/	/	/	/	/	/	/	/	/	/	/	/	/	/	/	/	/	/	/	/	/	/	/	/	/
3.โซนสนามเด็กเล่น	/	/	/	/	/	/	/	/	/	/	/	/	/	/	/	/	/	/	/	/	/	/	/	/	/	/	/	/	/	/	/
(11)ARRIVAL HALL																															
1.หลังห้องรับรองCIP	/	/	/	/	/	/	/	/	/	/	/	/	/	/	/	/	/	/	/	/	/	/	/	/	/	/	/	/	/	/	/
2.จุดสูบบุหรี่	/	/	/	/	/	/	/	/	/	/	/	/	/	/	/	/	/	/	/	/	/	/	/	/	/	/	/	/	/	/	/
3.ทางเข้าเกท 6 อินเตอร์	/	/	/	/	/	/	/	/	/	/	/	/	/	/	/	/	/	/	/	/	/	/	/	/	/	/	/	/	/	/	/
4.หน้าห้องพยาบาล	/	/	/	/	/	/	/	/	/	/	/	/	/	/	/	/	/	/	/	/	/	/	/	/	/	/	/	/	/	/	/
(12).MEETING POINT																															
1.จุดพักรอผู้โดยสารในอาคาร ด้านใน	/	/	/	/	/	/	/	/	/	/	/	/	/	/	/	/	/	/	/	/	/	/	/	/	/	/	/	/	/	/	/
2.จุดพักรอผู้โดยสารในอาคาร ด้านนอก	/	/	/	/	/	/	/	/	/	/	/	/	/	/	/	/	/	/	/	/	/	/	/	/	/	/	/	/	/	/	/
ผู้ตรวจสอบ																															

หมายเหตุ

- | | |
|---|------------------------|
| ✓ | - เป็นไปตามข้อกำหนด |
| X | - ไม่เป็นไปตามข้อกำหนด |

(.....)

หัวหน้างานปฏิบัติการอาคารผู้โดยสาร

01/07/2024

เอกสารแนบที่ 56

ตัวอย่างหนังสือแจ้งค่าธรรมเนียมเก็บและขนมูลฝอย
และใบเสร็จรับเงิน

ตัวอย่างหนังสือแจ้งค่าธรรมเนียมเก็บขนมูลฝอย และใบเสร็จรับเงิน

ที่ สฎ ๕๖๕๐๐/ว ๓๖๒๖

สำนักงานเทศบาลนครระยอง
ถนนศรีวิราชบุรีวิถีที่ ๕๘๔๑๐๐

เรื่อง แจ้งค่าธรรมเนียมเก็บและขนมูลฝอย
เรียน นายกเทศมนตรีนครระยอง

ด้วยเทศบาลนครระยอง ได้ดำเนินการเก็บและขนมูลฝอย และเรียกเก็บค่าธรรมเนียม
ตามที่กำหนดตามเทศบัญญัติของเทศบาลนครระยอง เรื่องการกำจัดสิ่งปฏิกูลและมูลฝอย พ.ศ. ๒๕๕๓
เทศบาลนครระยอง ได้ประมาณปริมาณมูลฝอยที่เกิดขึ้นของ บริษัท.....
เลขที่..... ถนน..... หมู่ที่.....
ตำบล..... อำเภอ..... จังหวัด.....
เงิน..... โดยสามารถชำระผ่าน.....
ช่องทางดังนี้

๑. ชำระเป็นเงินสด
๒. ชำระเป็นเช็คหรือตัวแลกเงิน โดยส่งจ่ายใบนาม "เทศบาลนครระยอง" เท่านั้น
๓. โอนเข้าบัญชี ชื่อบัญชี "เทศบาลนครระยอง" บัญชีเลขที่ "๘๐๙-๙-๐๐๐๔๕๓-๙"

ทั้งนี้ สามารถชำระได้ที่สำนักงานเทศบาลนครระยอง และเจ้าหน้าที่ของเทศบาลที่ออก
ใบค่าธรรมเนียม กรณีโอนเงินเรียบร้อยแล้ว ให้แจ้งเทศบาลทราบด้วย

จึงเรียนมาเพื่อโปรดทราบ และติดต่อยชำระค่าธรรมเนียมดังกล่าว หากมีข้อสงสัยประการใด
สอบถามได้ที่ ฝ่ายพัฒนารายได้ กองคลัง เทศบาลนครระยอง โทรศัพท์ ๐๙๙-๙๖๖๑๑๖ หรือ
๐๙๙-๙๖๖๑๑๘, ๐๙๙-๙๖๖๑๑๙

นายกเทศมนตรีนครระยอง

๑๙๓ Center 103151

มกราคม 2567

ใบเสร็จรับเงินค่ามูลฝอย

เลขที่ 305/๖7 เลขที่ 47

สำนักงานเทศบาลนครระยอง

ได้รับเงินค่ามูลฝอยอัตรา.....เดือน

ประจำเดือน มกราคม 2567 จาก บริษัท ขวแทนอินทราดามัน จำกัด

บ้านเลขที่ ๔๙ ถนน ๙๐ หมู่ ๔

อำเภอ เกาะสมุย เป็นเงิน

ไว้แล้ว แต่วันแต่ ๒๒ กุมภาพันธ์ ๒๕๖๗

ผู้รับเงิน

โดยนาง.....หัวหน้าหน่วยงานคลัง

๒๐๙ ๒๒/๐๒/๒๕๖๗

ตัวอย่างหนังสือแจ้งค่าธรรมเนียมเก็บขนมูลฝอย และใบเสร็จรับเงิน

ที่ สพ ๕๐๕๐๓/ว ๒๖/๒๕๖๖

สำนักงานเทศบาลนครเกาะสมุย
ถนนพริ้งวงษ์ หมู่ที่ ๓ ต.เกาะสมุย ๘๔๑๔๐

28 ๐๓/๒๕๖๖

เรื่อง แจ้งค่าธรรมเนียมเก็บขนมูลฝอย

เรียน นาย กฤษณะ วัฒนศิริ

ด้วยเทศบาลนครเกาะสมุย ได้ดำเนินการเก็บและขนมูลฝอย และเรียกเก็บค่าธรรมเนียม
ตามที่กำหนดตามเทศบัญญัติของเทศบาลตำบลเกาะสมุย เรื่องการกำหนดสิ่งปลูกสร้างและมูลฝอย พ.ศ. ๒๕๕๓

เทศบาลนครเกาะสมุย ได้ประมาณการมูลฝอยที่เกิดขึ้นของ บริษัท/ร้าน
เลขที่ ๙๙ ถนน หมู่ที่ ๔
ตำบล เป็นเงิน (.....) โดยสามารถชำระผ่าน
ช่องทางดังนี้

๑. ชำระเป็นเงินสด
๒. ชำระเป็นเช็คหรือตัวแลกเงิน โดยส่งเข้าในนาม "เทศบาลนครเกาะสมุย" เท่านั้น
๓. โอนเข้าบัญชี ชื่อบัญชี "เทศบาลนครเกาะสมุย" บัญชีเลขที่ "๕๐๙-๑-๐๒๕๕๓-๗"

ทั้งนี้ สามารถชำระได้ที่สำนักงานเทศบาลนครเกาะสมุย และเจ้าหน้าที่ของเทศบาลที่ออก
เก็บค่าธรรมเนียม กรณีโอนเงินเรียบร้อยแล้ว ให้แจ้งเทศบาลทราบด้วย

จึงเรียนมาเพื่อโปรดทราบ และติดต่อชำระค่าธรรมเนียมดังกล่าว หากมีข้อสงสัยประการใด
สอบถามได้ที่ ฝ่ายพัฒนารายได้ กองคลัง เทศบาลนครเกาะสมุย โทรศัพท์ ๐๙๙-๕๐๖๒๓๖ หรือ
๐๙๙-๕๐๖๒๓๕, ๐๙๙-๕๐๖๒๓๕

นางสาว กฤษณะ วัฒนศิริ
นายกเทศมนตรีนครเกาะสมุย

กองคลัง (ฝ่ายพัฒนารายได้)
โทร. ๐๙๙-๕๐๖๒๓๖, ๐๙๙-๕๐๖๒๓๕, ๐๙๙-๕๐๖๒๓๕
โทรสาร ๐๙๙-๕๐๖๒๓๖

กุมภาพันธ์ ๒๕๖๗

ใบเสร็จรับเงินค่ามูลฝอย เลขที่ 408/๖7 วันที่ 21,

สำนักงาน เทศบาลนครเกาะสมุย

ได้รับเงินค่ามูลฝอยอัตรา เดือน
ประจำเดือน พฤษภาคม ๒๕๖๗ จาก บริษัท บางกอกแอร์เวย์ส จำกัด

บ้านเลขที่ ๙๙ ถนน หมู่ ๔ ตำบล หนอง

อำเภอ เกาะสมุย เป็นเงิน บาท

ไว้แล้ว แต่วันที่ 12 มีนาคม ๒๕๖๗

นางสาว กฤษณะ วัฒนศิริ ผู้รับเงิน
หัวหน้าหน่วยงานคลัง

๐๙/๐๓/๒๕๖๗

ตัวอย่างหนังสือแจ้งค่าธรรมเนียมเก็บขนมูลฝอย และใบเสร็จรับเงิน

ที่ สฎ ๕๐๕๐๓/ร ๓๖๒๒๖

GRN 04030024

สำนักงานเทศบาลนครเกาะสมุย
ถนนศรีราชานุรักษ์ ต.สฎ ๕๐๕๐๓

เรื่อง แจ้งค่าธรรมเนียมเก็บขนมูลฝอย
เงิน ๖๐,๐๐๐.๐๐ บาท

ด้วยเทศบาลนครเกาะสมุย ได้ดำเนินการเก็บขนมูลฝอย และเรียกเก็บค่าธรรมเนียม
ตามที่กำหนดตามเทศบัญญัติของเทศบาลนครเกาะสมุย เนื่องจากการกำจัดมูลฝอยและมูลฝอย พ.ศ. ๒๕๖๓
เทศบาลนครเกาะสมุย ได้ประมาณปริมาณมูลฝอยที่เกิดขึ้นของ บริษัทรับ
ค่าบด บาท ค่าเดือน ๑๑ ๑๑
เป็นเงิน (.....) โดยสามารถชำระผ่าน
ช่องทางดังนี้

๑. ชำระเป็นเงินสด
๒. ชำระเป็นเช็คหรือตัวแลกเงิน โดยส่งเข้าใบแนบ "เทศบาลนครเกาะสมุย" เท่านั้น
๓. โอนเข้าบัญชี ชื่อบัญชี "เทศบาลนครเกาะสมุย" บัญชีเลขที่ "๕๐๕-๑-๐๒๐๖๕๓-๗"

ทั้งนี้ สามารถชำระได้ที่สำนักงานเทศบาลนครเกาะสมุย และเจ้าหน้าที่รองเทศบาลที่ออก
เก็บค่าธรรมเนียม กรณีโอนเงินเรียบร้อยแล้ว ให้แจ้งเทศบาลทราบด้วย

จึงเรียนมาเพื่อโปรดทราบ และติดต่อกับค่าธรรมเนียมดังกล่าว หากมีข้อสงสัยประการใด
สอบถามได้ที่ ฝ่ายพัฒนารายได้ กองคลัง เทศบาลนครเกาะสมุย โทรศัพท์ ๐๙๙๙-๕๐๖๓๐๖ หรือ
๐๙๙๙-๕๐๖๓๐๗, ๐๙๙๙-๕๐๖๓๐๘

รองนายกเทศมนตรี และนายกเทศมนตรี
นายกเทศมนตรีเทศบาลนครเกาะสมุย

กองคลัง (ฝ่ายพัฒนารายได้)
โทร. ๐๙๙๙-๕๐๖๓๐๖, ๐๙๙๙-๕๐๖๓๐๗, ๐๙๙๙-๕๐๖๓๐๘
โทรสาร ๐๙๙๙-๕๐๖๓๐๖

มีนาคม ๒๕๖๗

ใบเสร็จรับเงินค่ามูลฝอย

เลขที่ 511/๖๗ เลขที่ 03

สำนักงานเทศบาลนครเกาะสมุย

ได้รับเงินค่ามูลฝอยอัตรา เดือน
ประจำเดือน มีนาคม ๒๕๖๗ จาก บริษัท กรวเทพนวิสาหกิจ
บ้านเลขที่ ๑๑ ถนน ม. ๔ ตำบล นอน
อำเภอ เกาะสมุย เป็นเงิน สตางค์
ไว้แล้ว แต่วันที่ ๒๑ มีนาคม ๒๕๖๗

โดน ๒๘/๐๓/๒๕๖๗

ผู้รับเงิน
หน้าหน่วยงานคลัง

ตัวอย่างหนังสือแจ้งค่าธรรมเนียมเก็บขนมูลฝอย และใบเสร็จรับเงิน

ที่ สฎ ๕๒๕๐๗/ ๓๖๒๖

สำนักงานเทศบาลนครเกาะสมุย
ถนนพริ้งวงษ์ หมู่ที่ ๓ ตำบล ๕๖๑๐

เรื่อง แจ้งค่าธรรมเนียมเก็บและขนมูลฝอย
เลขที่ ๑๑ กรุงเทพมหานคร

ด้วยเทศบาลนครเกาะสมุย ได้ดำเนินการเก็บและขนมูลฝอย และเรียกเก็บค่าธรรมเนียม
ตามที่กำหนดตามเทศบัญญัติของเทศบาลนครเกาะสมุย เรื่องการกำจัดสิ่งปฏิกูลและมูลฝอย พ.ศ. ๒๕๔๓
เทศบาลนครเกาะสมุย ได้ประมาณปริมาณมูลฝอยที่เกิดขึ้นของ บริษัท/ร้าน
เลขที่ ๑๑ ถนน หมู่ที่ ๔
ตำบล โดยสามารถชำระผ่าน
เป็นเงิน
ช่องทางดังนี้

๑. ชำระเป็นเงินสด
๒. ชำระเป็นเช็คหรือตัวแลกเงิน โดยส่งจ่ายในนาม "เทศบาลนครเกาะสมุย" เท่านั้น
๓. โอนเข้าบัญชี ชื่อบัญชี "เทศบาลนครเกาะสมุย" บัญชีเลขที่ "๕๖๑-๑-๐๒๕๕๓-๗"

ทั้งนี้ สามารถชำระได้ที่สำนักงานเทศบาลนครเกาะสมุย และเจ้าหน้าที่ของเทศบาลที่ออก
เก็บค่าธรรมเนียม กรณีโอนเงินเรียบร้อยแล้ว ให้แจ้งเทศบาลทราบด้วย

จึงเรียนมาเพื่อโปรดทราบ และติดต่อกับชำระค่าธรรมเนียมดังกล่าว หากมีข้อสงสัยประการใด
สอบถามได้ที่ ฝ่ายพัฒนารายได้ กองคลัง เทศบาลนครเกาะสมุย โทรศัพท์ ๐๗๗-๕๖๑๑๑๖ หรือ
๐๗๗-๕๖๑๑๑๕, ๐๗๗-๕๖๑๑๑๙

นายกเทศมนตรีนครเกาะสมุย

กองคลัง (ฝ่ายพัฒนารายได้)
โทร. ๐๗๗-๕๖๑๑๑๖, ๐๗๗-๕๖๑๑๑๕, ๐๗๗-๕๖๑๑๑๙
โทรสาร ๐๗๗-๕๖๑๑๑๐

เมษายน ๒๕๖๗

ใบเสร็จรับเงินค่ามูลฝอย เลขที่ ๕๑๑/๖ เลขที่ ๔๔

สำนักงาน เทศบาลนครเกาะสมุย

ได้รับเงินค่ามูลฝอยอัตรา.....เดือน
ประจำเดือน เมษายน ๒๕๖๗ จาก บริษัท ทวเทพนิจการนามบิน จำกัด
บ้านเลขที่ ๑๑ ถนน ๖.๔ ตำบล บ่อผุด
อำเภอ เกาะสมุย เป็นเงิน บาท /
ไว้แล้ว แต่วันที่ ๓๐ เมษายน ๒๕๖๗

ใบ ๒๙/๐๔/๒๕๖๗

ผู้รับเงิน
หัวหน้าหน่วยงานคลัง

ตัวอย่างหนังสือแจ้งค่าธรรมเนียมเก็บขนมูลฝอย และใบเสร็จรับเงิน

ที่ สฎ ๕๐๕๐๓/ว ๓๖๒๖

สำนักงานเทศบาลนครเกาะสมุย
ถนนพริ้งราวราษฎร์ สฎ ๕๐๕๐๓

เรื่อง แจ้งค่าธรรมเนียมเก็บขนมูลฝอย
เรียน นาย กฤษณ์ รัตนวิเศษ

ด้วยเทศบาลนครเกาะสมุย ได้ดำเนินการเก็บขนมูลฝอย และเรียกเก็บค่าธรรมเนียม ตามที่กำหนดตามเทศบัญญัติของเทศบาลตำบลเกาะสมุย เรื่องการกำจัดสิ่งปฏิกูลและมูลฝอย พ.ศ. ๒๕๔๓

..... ได้ประกอบมูลฝอยที่เกิดขึ้นของ บริษัท..... หมู่ที่ ๔
..... เดือน ๕๐๖๖

ตำบล..... โดยสามารถชำระผ่าน
ช่องทางดังนี้

๑. ชำระเป็นเงินสด
๒. ชำระเป็นเช็คหรือตัวแลกเงิน โดยสั่งจ่ายในนาม "เทศบาลนครเกาะสมุย" เท่านั้น
๓. โอนเข้าบัญชี ชื่อบัญชี "เทศบาลนครเกาะสมุย" บัญชีเลขที่ "๕๐๕-๑-๐๒๔๕๓๖-๗"

ทั้งนี้ สามารถชำระได้ที่สำนักงานเทศบาลนครเกาะสมุย และเจ้าหน้าที่ของเทศบาลที่ออก เก็บค่าธรรมเนียม กรณีโอนเงินเรียบร้อยแล้ว ให้แจ้งเทศบาลทราบด้วย

จึงเรียนมาเพื่อโปรดทราบ และติดต่อชำระค่าธรรมเนียมดังกล่าว หากมีข้อสงสัยประการใด สอบถามได้ที่ ฝ่ายพัฒนารายได้ กองคลัง เทศบาลนครเกาะสมุย โทรศัพท์ ๐๙๙-๔๐๖๑๑๖ หรือ ๐๙๙-๔๐๖๑๑๘, ๐๙๙-๔๐๖๑๑๙

ขอแสดงความนับถือ

๒๘ MAY ๒๐๒๔

(นายสุธรรม อิ่มทอง)
รองนายกเทศมนตรี รักษาการแทน
นายกเทศมนตรีนครเกาะสมุย

กองคลัง (ฝ่ายพัฒนารายได้)
โทร. ๐๙๙-๔๐๖๑๑๖, ๐๙๙-๔๐๖๑๑๘, ๐๙๙-๔๐๖๑๑๙
โทรสาร ๐๙๙-๔๐๖๑๑๖

พฤษภาคม ๒๕๖๗

ใบเสร็จรับเงินค่ามูลฝอย

เล่มที่ ๖๐๒/๖๗, เลขที่ 36,

เทศบาลนครเกาะสมุย

สำนักงาน.....

ได้รับเงินค่ามูลฝอยอัตรา..... เดือน.....

ประจำเดือน พฤษภาคม ๒๕๖๗ จาก บริษัท กรุงเทพมหานคร สหกรณ์ จำกัด

บ้านเลขที่ ๙๙ ถนน ๖.๔ ตำบล.....

อำเภอ..... เป็นเงิน.....

ไว้แล้ว แต่วันที่ ๓๐ พฤษภาคม ๒๕๖๗

๒๐๕ ๒๙/๐๕/๒๕๖๗

ผู้รับเงิน.....
หัวหน้าหน่วยงานคลัง

ตัวอย่างหนังสือแจ้งค่าธรรมเนียมเก็บขนมูลฝอย และใบเสร็จรับเงิน

มิถุนายน 2567

ที่ สฎ ๕๐๕๐๗/ว ๓๖๒๕๑

สำนักงานเทศบาลนครเกาะสมุย
ถนนพริ้งวงษ์ หมู่ที่ ๓ ตำบล ๕๔๑๔๐

เรื่อง แจ้งค่าธรรมเนียมเก็บและขนมูลฝอย

เรียน **บจ. กรุงเทพประกันภัย**

ด้วยเทศบาลนครเกาะสมุย ได้ดำเนินการเก็บและขนมูลฝอย และเรียกเก็บค่าธรรมเนียมตามที่กำหนดเทศบัญญัติของเทศบาลตำบลเกาะสมุย เรื่องการจัดสิ่งปฏิกูลและมูลฝอย พ.ศ. ๒๕๕๓

เทศบาลนครเกาะสมุย ได้ประมาณปริมาณมูลฝอยที่เกิดขึ้นของ บริษัท/ร้าน

เลขที่ **๙๙** ถนน **หมู่ที่ ๔**

ตำบล **เป็นเงิน** สามารถชำระผ่าน

ช่องทางดังนี้

๑. ชำระเป็นเงินสด
๒. ชำระเป็นเช็คหรือตัวแลกเงิน โดยสั่งจ่ายในนาม "เทศบาลนครเกาะสมุย" เท่านั้น
๓. โอนเข้าบัญชี ชื่อบัญชี "เทศบาลนครเกาะสมุย" บัญชีเลขที่ "๕๐๕-๑-๐๒๕๕๓๗"

ทั้งนี้ สามารถชำระได้ที่สำนักงานเทศบาลนครเกาะสมุย และเจ้าหน้าที่ของเทศบาลที่ออกเก็บค่าธรรมเนียม กรณีโอนเงินเรียบร้อยแล้ว ให้แจ้งเทศบาลทราบด้วย

จึงเรียนมาเพื่อโปรดทราบ และติดต่อกับค่าธรรมเนียมดังกล่าว หากมีข้อสงสัยประการใด สอบถามได้ที่ ฝ่ายพัฒนารายได้ กองคลัง เทศบาลนครเกาะสมุย โทรศัพท์ ๐๗๙-๕๐๖๑๒๖ หรือ ๐๗๙-๕๐๖๑๒๗, ๐๗๙-๕๐๖๑๒๘

รองนายกเทศมนตรีเทศบาลนครเกาะสมุย

นายกเทศมนตรีเทศบาลนครเกาะสมุย

กองคลัง (ฝ่ายพัฒนารายได้)
โทร. ๐๗๙-๕๐๖๑๒๖, ๐๗๙-๕๐๖๑๒๗, ๐๗๙-๕๐๖๑๒๘
โทรสาร ๐๗๙-๕๐๖๑๒๖

หมายเหตุ : จ่ายค่าบริการรับกำจัดขยะเรียบร้อยแล้ว รอใบเสร็จฉบับจริงจากเทศบาลฯ

เอกสารแนบที่ 57

โครงการร่วมรณรงค์กำจัดขยะอันตราย
กับเทศบาลนครเกาะสมุย

แบบฟอร์มการรับมอบของเสียอันตราย / สิ่งปฏิกูลหรือวัสดุไม่ใช่แล้ว

ส่วนที่ 1 ส่วนของผู้ก่อกำเนิดของเสียอันตราย / สิ่งปฏิกูลหรือวัสดุไม่ใช่แล้ว

ชื่อบริษัท / หน่วยงาน บริษัท บริษัทกรุงเทพ จำกัด (มหาชน)

เลขประจำตัวผู้เสียภาษี

สถานที่ก่อกำเนิด

สนามบินสุวรรณภูมิ (น่านยตมสุวรรณภูมิ)

โทรศัพท์

077 928 500

โทรสาร

E-Mail :

usmsecurity@bangkokair.com

ส่วนที่ 2 รายละเอียดของเสียอันตราย / สิ่งปฏิกูลหรือวัสดุไม่ใช่แล้ว

ลำดับ	รายละเอียด ประเภทของเสีย / สิ่งปฏิกูลหรือวัสดุไม่ใช่แล้ว	ลักษณะ (ของแข็ง / ของเหลว)	ปริมาตร (ลิตร / ลูกบาศก์เมตร)	บรรจุภัณฑ์		ผู้บันทึก	หมายเหตุ
				ชนิด	จำนวน		
1	แบตเตอรี่สำรอง (ชาร์จ)	ของแข็ง	23 KG.	กล่อง (ถัง)	2 (83)		

หมายเหตุ: 1. การส่งมอบของเสียอันตราย ทุกประเภทต้องจัดเก็บในภาชนะที่มีลักษณะทนทาน แข็งแรง และปิดรายละเอียดของ ของเสียอันตราย ชนิด ลักษณะของเสีย ให้ชัดเจนบริเวณภาชนะที่นำส่ง

2. เอกสารแบบฟอร์มการรับมอบของเสียอันตราย / สิ่งปฏิกูลหรือวัสดุไม่ใช่แล้ว ประกอบด้วย ต้นฉบับและสำเนา รวม 2 ชุด

3. ชนิดภาชนะ ให้ระบุ : ถังโลหะ ถังไม้ ถังพลาสติก ถังเคลื่อนย้ายได้ ถังโลหะ ถังไม้ เป็นต้น

4. ปริมาตร / น้ำหนัก ระบุหน่วย เป็น กิโลกรัม, ลิตร, ลูกบาศก์เมตร และอื่นๆ เป็นต้น

5. บันทึกภาพถ่าย ของเสียที่นำส่ง ไว้ประกอบเอกสารการรับมอบฯ

ลงชื่อ ผู้นำส่ง ของเสียอันตราย / สิ่งปฏิกูลหรือวัสดุไม่ใช่แล้ว

ลงชื่อผู้รับมอบของเสียอันตราย / สิ่งปฏิกูลหรือวัสดุไม่ใช่แล้ว

(
ตำแหน่ง

วันที่ 4/6/67

(
ตำแหน่ง

วันที่ 4/6/67

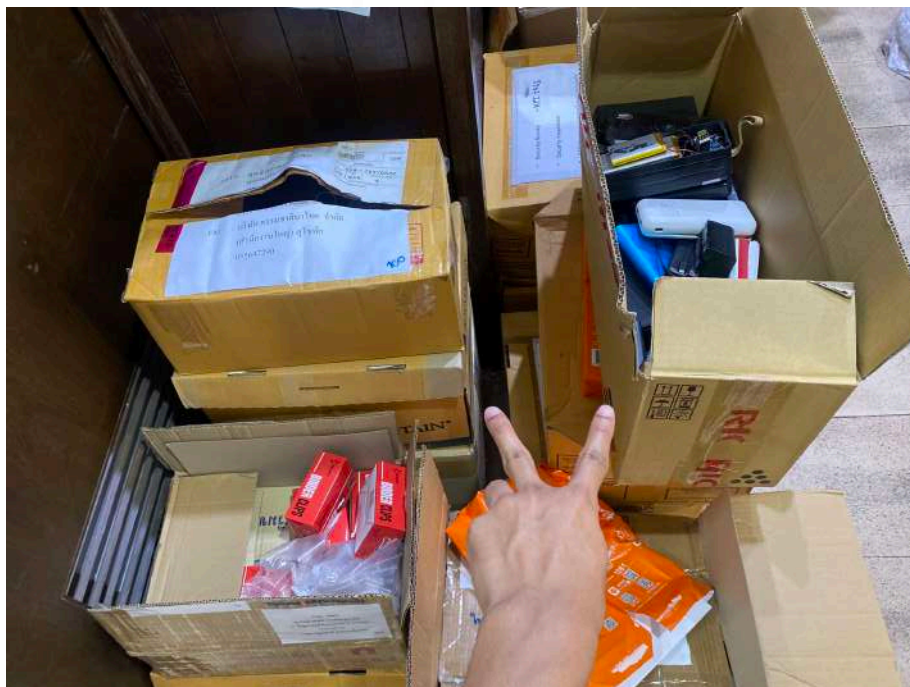

แบบฟอร์มการรับมอบของเสียอันตราย / สิ่งปฏิกูลหรือวัสดุไม่ใช้แล้ว

ส่วนที่ 1 ส่วนของผู้ก่อกำเนิดของเสียอันตราย / สิ่งปฏิกูลหรือวัสดุไม่ใช้แล้ว

ชื่อบริษัท / หน่วยงาน บริษัท การบินกรุงเทพ จำกัด (มหาชน)

เลขประจำตัวผู้เสียภาษี

สถานที่ก่อกำเนิด

สนามบินสุวรรณภูมิ / อาคารซ่อมบำรุง

โทรศัพท์

02-428 500

โทรสาร

E-Mail

manopsve@bangkokair.com

ส่วนที่ 2 รายละเอียดของเสียอันตราย / สิ่งปฏิกูลหรือวัสดุไม่ใช้แล้ว

ลำดับ	รายละเอียด ประเภทของเสีย / สิ่งปฏิกูลหรือวัสดุที่ไม่ใช้แล้ว	ลักษณะ (ของแข็ง / ของเหลว)	ปริมาตร (ลิตร / ลูกบาศก์เมตร)	บรรจุภัณฑ์		ผู้บันทึก	หมายเหตุ
				ชนิด	จำนวน		
1	หลอดไฟ เสียบ / หลอดไฟแบบยาว	ของแข็ง	10 คัง / 134 KG.	กล่องไม้	10		
2	หลอดไฟแบบกลม	ของแข็ง	70 KG	กล่องไม้	5		

หมายเหตุ: 1. การส่งมอบของเสียอันตราย ทุกประเภทต้องจัดเก็บในภาชนะที่มีลักษณะทนทาน แข็งแรง และปิดรายละเอียดของ ของเสียอันตราย ชนิด ลักษณะของเสีย ให้ชัดเจนบริเวณภาชนะที่นำส่ง

2. เอกสารแบบฟอร์มการรับมอบของเสียอันตราย / สิ่งปฏิกูลหรือวัสดุไม่ใช้แล้ว ประกอบด้วย ต้นฉบับและสำเนา รวม 2 ชุด

3. ชนิดภาชนะ ให้ระบุ : ถังโลหะ ถังไม้ ถังพลาสติก ถังเคลื่อนย้ายได้ กล่องโลหะ กล่องไม้ เป็นต้น

4. ปริมาตร / น้ำหนัก ระบุหน่วย เป็น กิโลกรัม, ลิตร, ลูกบาศก์เมตร และอื่นๆ เป็นต้น

5. บันทึกภาพถ่าย ของเสียที่นำส่ง ไว้ประกอบเอกสารการรับมอบฯ

ลงชื่อ ผู้นำส่ง ของเสียอันตราย / สิ่งปฏิกูลหรือวัสดุไม่ใช้แล้ว

ลงชื่อผู้รับมอบของเสียอันตราย / สิ่งปฏิกูลหรือวัสดุไม่ใช้แล้ว

ตำแหน่ง

วันที่ 4 / 6 / 2567

ตำแหน่ง

วันที่ 4 / 6 / 2567



โครงการร่วมรณรงค์กำจัดขยะอันตรายกับเทศบาลนครเกาะสมุย





รวบรวม ขยะอันตราย ไปกำจัดฟรี...

เทศบาลนครเกาะสมุยรวบรวมขยะอันตราย
ดังต่อไปนี้



- หลอดไฟ
- ถ่านไฟฉาย
- กระป๋องสเปรย์
- ตลับหมึกพิมพ์

ทั้งนี้ โปรดบรรจุขยะอันตราย
ประเภทหลอดไฟ มาให้เรียบร้อย
เพื่อป้องกันอันตราย



เทศบาลนครเกาะสมุย กองสาธารณสุขและสิ่งแวดล้อม โทร. 0-7742-1421 ต่อ 176



เอกสารแนบที่ 58

บันทึกการล้างทำความสะอาดอาคารพักขยะ



บันทึก การล้างทำความสะอาด อาคารพักขยะ / จุดพักขยะ

วันที่ ๑ เดือน ๘ ๙ ปี พ.ศ. ๖๕ เวลา

สถานที่	ล้างด้วยน้ำเปล่า	ล้างด้วยน้ำยา	หมายเหตุ
1. จุดพักขยะในเขตพื้นที่หวงห้าม			
1.1 ห้องพักขยะ อาคารแอล3-4	✓		
1.2 ตะแกรงพักขยะ คลื่นเนอร์ / RamP			ถึงขีดความสามารถ
1.3 ตะแกรงพักขยะ สถานีดับเพลิง			
2. จุดพักขยะในเขตพื้นที่ควบคุม			
2.1 ห้องพักขยะ ลานจอดรถสำนักงาน	✗	✗	ยังไม่เสร็จ
2.2 ตะแกรงพักขยะ สำนักงานแม่บ้าน			ถึงขีดความสามารถ
2.3 ตะแกรงพักขยะ GSE / อาคารเก่า			
3. จุดพักขยะ นอกเขตสนามบิน			
3.1 อาคาร / โรง พักขยะ หั้ว-35			
3.2 ห้องพักขยะ บ้านพักฟานเบย์			
3.3 ตะแกรงพักขยะ บ้านพัก - 17			
3.4 ตะแกรงพักขยะ บ้านพัก - 35			ถึงขีดความสามารถ

ลงชื่อ.....ผู้ดำเนินการ

ลงชื่อ.....ผู้ดำเนินการ

ลงชื่อ.....ผู้ดำเนินการ



บันทึก การล้างทำความสะอาด อาคารพักขยะ / จุดพักขยะ

วันที่ ๒ เดือน ๗ ปี พ.ศ. ๖๗ เวลา

สถานที่	ล้างด้วยน้ำเปล่า	ล้างด้วยน้ำยา	หมายเหตุ
1. จุดพักขยะในเขตพื้นที่หวงห้าม			
1.1 ห้องพักขยะ อาคารแอล3-4	✓	✓	
1.2 ตะแกรงพักขยะ คลื่นเนอร์ / Ramp			เก็บขยะตามรอบ
1.3 ตะแกรงพักขยะ สถานีดับเพลิง			เก็บขยะตามรอบ
2. จุดพักขยะในเขตพื้นที่ควบคุม			
2.1 ห้องพักขยะ ลานจอดรถสำนักงาน	—	—	ใส่ไว้ในรถ
2.2 ตะแกรงพักขยะ สำนักงานแม่บ้าน			เก็บขยะตามรอบ
2.3 ตะแกรงพักขยะ GSE / อาคารเก่า			
3. จุดพักขยะ นอกเขตสนามบิน			
3.1 อาคาร / โรง พักขยะ หัว-35			
3.2 ห้องพักขยะ บ้านพักฟานเบย์	✓		
3.3 ตะแกรงพักขยะ บ้านพัก - 17			เก็บขยะตามรอบ
3.4 ตะแกรงพักขยะ บ้านพัก - 35			เก็บขยะตามรอบ

ลงชื่อ.....ผู้ดำเนินการ

ลงนามจริง

ลงชื่อ.....ผู้ดำเนินการ

ลงชื่อ.....ผู้ดำเนินการ



บันทึก การล้างทำความสะอาด อาคารพักขยะ / จุดพักขยะ

วันที่ 29 เดือน ก.พ ปี พ.ศ. 2567 เวลา

สถานที่	ล้างด้วยน้ำเปล่า	ล้างด้วยน้ำยา	หมายเหตุ
1. จุดพักขยะในเขตพื้นที่หวงห้าม			
1.1 ห้องพักขยะ อาคารแอล3-4	✓		
1.2 ตะแกรงพักขยะ คลื่นเนอร์ / Ramp			เก็บทิ้งความสะอาด
1.3 ตะแกรงพักขยะ สถานีดับเพลิง			
2. จุดพักขยะในเขตพื้นที่ควบคุม			
2.1 ห้องพักขยะ ลานจอดรถสำนักงาน	✓	✓	
2.2 ตะแกรงพักขยะ สำนักงานแม่บ้าน			เก็บทิ้งความสะอาด
2.3 ตะแกรงพักขยะ GSE / อาคารเก่า			
3. จุดพักขยะ นอกเขตสนามบิน			
3.1 อาคาร / โรง พักขยะ หัว-35			
3.2 ห้องพักขยะ บ้านพักฟานเบย์			
3.3 ตะแกรงพักขยะ บ้านพัก - 17			
3.4 ตะแกรงพักขยะ บ้านพัก - 35			เก็บทิ้งความสะอาด

ลงชื่อ.....ผู้ดำเนินการ

ลงชื่อ.....ผู้ดำเนินการ

ลงชื่อ.....ผู้ดำเนินการ



บันทึก การล้างทำความสะอาด อาคารพักขยะ / จุดพักขยะ

วันที่ 28 เดือน ก.พ ปี พ.ศ. 2567 เวลา

สถานที่	ล้างด้วยน้ำเปล่า	ล้างด้วยน้ำยา	หมายเหตุ
1. จุดพักขยะในเขตพื้นที่หวงห้าม			
1.1 ห้องพักขยะ อาคารเอน3-4	✓		
1.2 ตะแกรงพักขยะ คลื่นเนอร์ / Ramp			เก็บทิ้งความสะอาด
1.3 ตะแกรงพักขยะ สถานีดับเพลิง			เก็บทิ้งความสะอาด
2. จุดพักขยะในเขตพื้นที่ควบคุม			
2.1 ห้องพักขยะ ลานจอดรถสำนักงาน	✓	✓	
2.2 ตะแกรงพักขยะ สำนักงานแม่บ้าน			เก็บทิ้งความสะอาด
2.3 ตะแกรงพักขยะ GSE / อาคารเก่า			
3. จุดพักขยะ นอกเขตสนามบิน			
3.1 อาคาร / โรง พักขยะ หัว-35			
3.2 ห้องพักขยะ บ้านพักฟานเบย์	✓		
3.3 ตะแกรงพักขยะ บ้านพัก - 17	✓		เก็บทิ้งความสะอาด
3.4 ตะแกรงพักขยะ บ้านพัก - 35			เก็บทิ้งความสะอาด

ลงชื่อ.....ผู้ดำเนินการ

ลงชื่อ.....ผู้ดำเนินการ

ลงชื่อ.....ผู้ดำเนินการ



บันทึก การล้างทำความสะอาด อาคารพักขยะ / จุดพักขยะ

วันที่ ๒1 เดือน มี ๑ ปี พ.ศ. ๖๕ เวลา

สถานที่	ล้างด้วยน้ำเปล่า	ล้างด้วยน้ำยา	หมายเหตุ
1. จุดพักขยะในเขตพื้นที่หวงห้าม			
1.1 ห้องพักขยะ อาคารแอล3-4	✓	✓	
1.2 ตะแกรงพักขยะ คลื่นเนอร์ / RamP			เก็บขยะมูลฝอย
1.3 ตะแกรงพักขยะ สถานีดับเพลิง			เก็บขยะมูลฝอย
2. จุดพักขยะในเขตพื้นที่ควบคุม			
2.1 ห้องพักขยะ ลานจอดรถสำนักงาน	✓	✓	
2.2 ตะแกรงพักขยะ สำนักงานแม่บ้าน			เก็บขยะมูลฝอย
2.3 ตะแกรงพักขยะ GSE / อาคารเก่า			
3. จุดพักขยะ นอกเขตสนามบิน			
3.1 อาคาร / โรง พักขยะ หว-35			
3.2 ห้องพักขยะ บ้านพักฟานเบย์	✓		
3.3 ตะแกรงพักขยะ บ้านพัก - 17			
3.4 ตะแกรงพักขยะ บ้านพัก - 35			เก็บขยะมูลฝอย

ลงชื่อ.....ผู้ดำเนินการ

ลงชื่อ.....ผู้ดำเนินการ

ลงชื่อ.....ผู้ดำเนินการ

โรงขยะเก่า



บันทึก การล้างทำความสะอาด อาคารพักขยะ / จุดพักขยะ

วันที่ 30 เดือน มี.ค ปี พ.ศ. 2567 เวลา

สถานที่	ล้างด้วยน้ำเปล่า	ล้างด้วยน้ำยา	หมายเหตุ
1. จุดพักขยะในเขตพื้นที่หวงห้าม			
1.1 ห้องพักขยะ อาคารแอล3-4	✓	✓	
1.2 ตะแกรงพักขยะ คลื่นเนอร์ / RamP			บันทึกความสะอาด
1.3 ตะแกรงพักขยะ สถานีดับเพลิง			
2. จุดพักขยะในเขตพื้นที่ควบคุม			
2.1 ห้องพักขยะ ลานจอดรถสำนักงาน	✓	✓	
2.2 ตะแกรงพักขยะ สำนักงานแม่บ้าน			บันทึกความสะอาด
2.3 ตะแกรงพักขยะ GSE / อาคารเก่า			
3. จุดพักขยะ นอกเขตสนามบิน			
3.1 อาคาร / โรง พักขยะ หั้ว-35			
3.2 ห้องพักขยะ บ้านพักฟานเบย์			
3.3 ตะแกรงพักขยะ บ้านพัก - 17			
3.4 ตะแกรงพักขยะ บ้านพัก - 35			บันทึกความสะอาด

ลงชื่อ.....ผู้ดำเนินการ

ลงชื่อ.....ผู้ดำเนินการ

ลงชื่อ.....ผู้ดำเนินการ



บันทึก การล้างทำความสะอาด อาคารพักขยะ / จุดพักขยะ

วันที่ 30 เดือน เม.ย ปี พ.ศ. 67 เวลา

สถานที่	ล้างด้วยน้ำเปล่า	ล้างด้วยน้ำยา	หมายเหตุ
1. จุดพักขยะในเขตพื้นที่หวงห้าม			
1.1 ห้องพักขยะ อาคารแอล3-4	✓	✓	
1.2 ตะแกรงพักขยะ คสึนเนอร์ / Ramp			ไม่มีใบตรวจสภาพ
1.3 ตะแกรงพักขยะ สถานีดับเพลิง			ไม่มีใบตรวจสภาพ
2. จุดพักขยะในเขตพื้นที่ควบคุม			
2.1 ห้องพักขยะ ลานจอดรถสำนักงาน	✓	✓	
2.2 ตะแกรงพักขยะ สำนักงานแม่บ้าน			ไม่มีใบตรวจสภาพ
2.3 ตะแกรงพักขยะ GSE / อาคารเก่า			
3. จุดพักขยะ นอกเขตสนามบิน			
3.1 อาคาร / โรง พักขยะ หัว-35			
3.2 ห้องพักขยะ บ้านพักพจนเบย์	✓		
3.3 ตะแกรงพักขยะ บ้านพัก - 17			ไม่มีใบตรวจสภาพ
3.4 ตะแกรงพักขยะ บ้านพัก - 35			ไม่มีใบตรวจสภาพ

ลงชื่อ.....ผู้ดำเนินการ

ลงชื่อ.....ผู้ดำเนินการ

ลงชื่อ.....ผู้ดำเนินการ



บันทึก การล้างทำความสะอาด อาคารพักขยะ / จุดพักขยะ

วันที่ 29 เดือน เม.ย ปี พ.ศ. 67 เวลา

สถานที่	ล้างด้วยน้ำเปล่า	ล้างด้วยน้ำยา	หมายเหตุ
1. จุดพักขยะในเขตพื้นที่หวงห้าม			
1.1 ห้องพักขยะ อาคารแอล3-4	✓	✓	
1.2 ตะแกรงพักขยะ คลื่นเนอร์ / Ramp			เก็บขยะ 1 ม.ค. 67
1.3 ตะแกรงพักขยะ สถานีดับเพลิง			
2. จุดพักขยะในเขตพื้นที่ควบคุม			
2.1 ห้องพักขยะ ลานจอดรถสำนักงาน	✓	✓	
2.2 ตะแกรงพักขยะ สำนักงานแม่บ้าน			เก็บขยะ 1 ม.ค. 67
2.3 ตะแกรงพักขยะ GSE / อาคารเก่า			
3. จุดพักขยะ นอกเขตสนามบิน			
3.1 อาคาร / โรง พักขยะ หัว-35			
3.2 ห้องพักขยะ บ้านพักฟานเบย์			
3.3 ตะแกรงพักขยะ บ้านพัก - 17			
3.4 ตะแกรงพักขยะ บ้านพัก - 35			เก็บขยะ 1 ม.ค. 67

ลงชื่อ ผู้ดำเนินการ

ลงชื่อ ผู้ดำเนินการ

ลงชื่อ ผู้ดำเนินการ



บันทึก การล้างทำความสะอาด อาคารพักขยะ / จุดพักขยะ

วันที่ 3 เดือน พ.ย ปี พ.ศ. 67 เวลา

สถานที่	ล้างด้วยน้ำเปล่า	ล้างด้วยน้ำยา	หมายเหตุ
1. จุดพักขยะในเขตพื้นที่หวงห้าม			
1.1 ห้องพักขยะ อาคารแอล3-4	✓	✓	
1.2 ตะแกรงพักขยะ คลื่นเนอร์ / Ramp			ไม่ทำความสะอาด
1.3 ตะแกรงพักขยะ สถานีดับเพลิง			
2. จุดพักขยะในเขตพื้นที่ควบคุม			
2.1 ห้องพักขยะ ลานจอดรถสำนักงาน	✓	✓	
2.2 ตะแกรงพักขยะ สำนักงานแม่บ้าน			ไม่ทำความสะอาด
2.3 ตะแกรงพักขยะ GSE / อาคารเก่า			
3. จุดพักขยะ นอกเขตสนามบิน			
3.1 อาคาร / โรง พักขยะ หั้ว-35			
3.2 ห้องพักขยะ บ้านพักฟานเบย์			
3.3 ตะแกรงพักขยะ บ้านพัก - 17			
3.4 ตะแกรงพักขยะ บ้านพัก - 35			ไม่ทำความสะอาด

ลงชื่อ.....ผู้ดำเนินการ

ลงชื่อ.....ผู้ดำเนินการ

ลงชื่อ.....ผู้ดำเนินการ



บันทึก การล้างทำความสะอาด อาคารพักขยะ / จุดพักขยะ

วันที่ 15 เดือน พ.ค. ปี พ.ศ. 67 เวลา

สถานที่	ล้างด้วยน้ำเปล่า	ล้างด้วยน้ำยา	หมายเหตุ
1. จุดพักขยะในเขตพื้นที่หวงห้าม			
1.1 ห้องพักขยะ อาคารแอล3-4	✓	✓	
1.2 ตะแกรงพักขยะ คลื่นเนอร์ / RamP			เก็บกวาด พ. 30.00
1.3 ตะแกรงพักขยะ สถานีดับเพลิง			เก็บกวาด พ. 30.00
2. จุดพักขยะในเขตพื้นที่ควบคุม			
2.1 ห้องพักขยะ ลานจอดรถสำนักงาน	✓	✓	
2.2 ตะแกรงพักขยะ สำนักงานแม่บ้าน			เก็บกวาด พ. 30.00
2.3 ตะแกรงพักขยะ GSE / อาคารเก่า			
3. จุดพักขยะ นอกเขตสนามบิน			
3.1 อาคาร / โรง พักขยะ หัว-35			
3.2 ห้องพักขยะ บ้านพักฟานเบย์	—	—	ไม่ลงขยะ
3.3 ตะแกรงพักขยะ บ้านพัก - 17			เก็บกวาด พ. 30.00
3.4 ตะแกรงพักขยะ บ้านพัก - 35			เก็บกวาด พ. 30.00

ลงชื่อ ผู้ดำเนินการ

ลงชื่อ ผู้ดำเนินการ

ลงชื่อ ผู้ดำเนินการ



บันทึก การล้างทำความสะอาด อาคารพักขยะ / จุดพักขยะ

วันที่ 27 เดือน มิ.ย ปี พ.ศ. 2567 เวลา

สถานที่	ล้างด้วยน้ำเปล่า	ล้างด้วยน้ำยา	หมายเหตุ
1. จุดพักขยะในเขตพื้นที่หวงห้าม			
1.1 ห้องพักขยะ อาคารแอล3-4	✓	✓	
1.2 ตะแกรงพักขยะ คลื่นเนอร์ / RamP			เก็บทิ้งอาคารแอล3
1.3 ตะแกรงพักขยะ สถานีดับเพลิง			เก็บทิ้งอาคารแอล3
2. จุดพักขยะในเขตพื้นที่ควบคุม			
2.1 ห้องพักขยะ ลานจอดรถสำนักงาน	✓	✓	
2.2 ตะแกรงพักขยะ สำนักงานแม่บ้าน			เก็บทิ้งอาคารแอล3
2.3 ตะแกรงพักขยะ GSE / อาคารเก่า			
3. จุดพักขยะ นอกเขตสนามบิน			
3.1 อาคาร / โรง พักขยะ หั้ว-35			
3.2 ห้องพักขยะ บ้านพักฟานเบย์	✓		
3.3 ตะแกรงพักขยะ บ้านพัก - 17			เก็บทิ้งอาคารแอล3
3.4 ตะแกรงพักขยะ บ้านพัก - 35			เก็บทิ้งอาคารแอล3

ลงชื่อ.....ผู้ดำเนินการ

ลงชื่อ.....ผู้ดำเนินการ

ลงชื่อ.....ผู้ดำเนินการ

รับทราบ.....

หัวหน้างานซ่อมบำรุงสิ่งอำนวยความสะดวก



บันทึก การจัดเก็บรวบรวม ขนย้าย/ลำเลียงขยะประจำวัน

วันที่ 20 เดือน มี.ค. ปี พ.ศ. 67 เวลา

สถานที่	จำนวน / ถุง	ปริมาณ / กก.	หมายเหตุ
1. ขยะในเขตพื้นที่สนามบิน	233	810	(ขยะทิ้ง)
2. ขยะบ้านพัก	1	8	(ขยะทิ้ง)
3. ขยะ ประเภท เศษอาหาร	13	75	(ขยะทิ้ง)
4. ขยะ ประเภท ลูกมะพร้าว	12	105	

ลงชื่อ..... /เจ้าหน้าที่ขนลำเลียงขยะ

ลงชื่อ..... /เจ้าหน้าที่ขนลำเลียงขยะ

ลงชื่อ..... /เจ้าหน้าที่ขนลำเลียงขยะ

รถเทศบาลนครเกาะสมุย

มาเก็บ

ไม่มาเก็บ

รับทราบ..

หัวหน้างานซ่อมบำรุงสิ่งอำนวยความสะดวก

หมายเหตุ : จุดรวบรวมขยะ โรงพักขยะ หัว-35



บันทึก การล้างทำความสะอาด อาคารพักขยะ / จุดพักขยะ

วันที่ ๒๐ เดือน ๖ ปี พ.ศ. ๖๕ เวลา

สถานที่	ล้างด้วยน้ำเปล่า	ล้างด้วยน้ำยา	หมายเหตุ
1. จุดพักขยะในเขตพื้นที่หวงห้าม			
1.1 ห้องพักขยะ อาคารแอล3-4	✓	✓	
1.2 ตะแกรงพักขยะ คลีนเนอร์ / RamP			เก็บขยะ 1 ม. 50 ซม.
1.3 ตะแกรงพักขยะ สถานีดับเพลิง			
2. จุดพักขยะในเขตพื้นที่ควบคุม			
2.1 ห้องพักขยะ ลานจอดรถสำนักงาน	✓	✓	
2.2 ตะแกรงพักขยะ สำนักงานแม่บ้าน			เก็บขยะ 1 ม. 50 ซม.
2.3 ตะแกรงพักขยะ GSE / อาคารเก่า			
3. จุดพักขยะ นอกเขตสนามบิน			
3.1 อาคาร / โรง พักขยะ หัว-35			
3.2 ห้องพักขยะ บ้านพักฟานเบย์			
3.3 ตะแกรงพักขยะ บ้านพัก - 17			
3.4 ตะแกรงพักขยะ บ้านพัก - 35			เก็บขยะ 1 ม. 50 ซม.

ลงชื่อ ผู้ดำเนินการ

ลงชื่อ ผู้ดำเนินการ

ลงชื่อ ผู้ดำเนินการ

รับทราบ

หัวหน้างานซ่อมบำรุงสิ่งอำนวยความสะดวก

เอกสารแนบที่ 59

บันทึกการรับ-ส่งขยะติดเชื้อสนามบินสมุย



บันทึกการรับ-ส่งขยะติดเชื้อและขยะอันตราย ห้องพยาบาลสนามบินสมุย

นำไปส่งรพ.กรุงเทพสมุย

วัน/เดือน/ปี	จำนวน (ชิ้น)	ผู้ส่งจากห้องพยาบาล	ผู้นำไปส่ง	ผู้รับที่รพ.กรุงเทพสมุย	หมายเหตุ
26/7/67	3	}	[REDACTED]	[REDACTED]	
ขยะติดเชื้อถุงแดง					
ยาหมดอายุ					
เข็มฉีดยา	3				
กรรไกร					
อุปกรณ์ทางการแพทย์					

วัน/เดือน/ปี	จำนวน (ชิ้น)	ผู้ส่งจากห้องพยาบาล	ผู้นำไปส่ง	ผู้รับที่รพ.กรุงเทพสมุย	หมายเหตุ
ขยะติดเชื้อถุงแดง					
ยาหมดอายุ					
เข็มฉีดยา					
กรรไกร					
อุปกรณ์ทางการแพทย์					

วัน/เดือน/ปี	จำนวน (ชิ้น)	ผู้ส่งจากห้องพยาบาล	ผู้นำไปส่ง	ผู้รับที่รพ.กรุงเทพสมุย	หมายเหตุ
ขยะติดเชื้อถุงแดง					
ยาหมดอายุ					
เข็มฉีดยา					
กรรไกร					
อุปกรณ์ทางการแพทย์					

แบบประเมินการใช้บริการ

ส่งขยะติดเชื้อเพื่อกำจัดร่วมกับขยะติดเชื้อของโรงพยาบาลกรุงเทพมหานคร

รายละเอียดการประเมินผู้ให้บริการ	คะแนน					
	5	4	3	2	1	คะแนน
ด้านการส่งมอบ	พจน.มาตาม เวลานัด	รอไม่เกิน 3 นาที	รอ 9-10 นาที	รอเกิน 10 นาที/ต้อง โทรตาม	ติดต่อ พจน. ไม่ได้	
มีพนักงานเปิดห้องเย็นเพื่อรับขยะติดเชื้อตามกำหนด (สอบถามจากพจน.ที่นำขยะส่งไปส่ง)			✓			
ด้านการเก็บ/รักษา	5	4	3	2	1	คะแนน
	ห้องเย็น ทำงานได้ ตามปกติ	ซ่อมบำรุง เสร็จใน 3 ชม.	ซ่อมบำรุง เสร็จใน 8 ชม.	ซ่อมบำรุง เสร็จใน 48 ชม.	เสีย/ซ่อม ไม่ได้เกิน 48 ชม.	
ห้องเย็นเก็บขยะติดเชื้อทำงานได้ตามปกติ (สอบถามจากพจน.ที่นำขยะส่งไปส่ง)	✓					
ด้านการบริการ	5	4	3	2	1	คะแนน
	มากที่สุด	มาก	ปานกลาง	พอใช้	ปรับปรุง	
ผู้ให้บริการมีความสุภาพ เรียบร้อย พุดจาไพเราะ (สอบถามจากพจน.ที่นำขยะส่งไปส่ง)	✓					
รวม	คะแนนรวม					

ระดับ A มีคะแนนตั้งแต่ 11-15 ระดับ B มีคะแนนตั้งแต่ 6-10 ระดับ C มีคะแนนตั้งแต่ 3-5

สรุปผลประเมิน	ระดับ A B C
วันที่บันทึกผล	15-06-67
ผู้ประเมิน	
หมายเหตุ	1 ๑

หากได้ระดับ C ติดต่อกัน 2 ครั้งขึ้นไปใน 1 ไตรมาส ต้องแจ้งให้ผู้บังคับบัญชาทราบ



บันทึกการรับ-ส่งขยะติดเชื้อและขยะอันตราย ห้องพยาบาลสนามบินสมุย

นำไปส่งรพ.กรุงเทพสมุย

วัน/เดือน/ปี	จำนวน (ชิ้น)	ผู้ส่งจากห้องพยาบาล	ผู้นำไปส่ง	ผู้รับที่รพ.กรุงเทพสมุย	หมายเหตุ
16-4-67	4				
ขยะติดเชื้อแดง					
ยาหมดอายุ					
เข็มฉีดยา					
กรรไกร					
อุปกรณ์ทางการแพทย์					

วัน/เดือน/ปี	จำนวน (ชิ้น)	ผู้ส่งจากห้องพยาบาล	ผู้นำไปส่ง	ผู้รับที่รพ.กรุงเทพสมุย	หมายเหตุ
2-5-67	2				
ขยะติดเชื้อแดง					
ยาหมดอายุ					
เข็มฉีดยา					
กรรไกร					
อุปกรณ์ทางการแพทย์					

วัน/เดือน/ปี	จำนวน (ชิ้น)	ผู้ส่งจากห้องพยาบาล	ผู้นำไปส่ง	ผู้รับที่รพ.กรุงเทพสมุย	หมายเหตุ
ขยะติดเชื้อแดง					
ยาหมดอายุ					
เข็มฉีดยา					
กรรไกร					
อุปกรณ์ทางการแพทย์					

แบบประเมินการใช้บริการ
ส่งขยะติดเชื้อเพื่อกำจัดร่วมกับขยะติดเชื้อของโรงพยาบาลกรุงเทพมหานคร

รายละเอียดการประเมินผู้ให้บริการ	คะแนน					
	5	4	3	2	1	คะแนน
ด้านการส่งมอบ	พจน.มาตาม เวลานัด	รอไม่เกิน 3 นาที	รอ 9-10 นาที	รอเกิน 10 นาที/ต้อง โทรตาม	ติดต่อ พจน.ไม่ได้	
มีพนักงานเปิดห้องเย็นเพื่อรับขยะติดเชื้อตามกำหนด		/				4
(สอบถามจากพชร.ที่นำขยะส่งไปส่ง)						
ด้านการเก็บ/รักษา	5	4	3	2	1	คะแนน
	ห้องเย็น ทำงานได้ ตามปกติ	ซ่อมบำรุง เสร็จใน 3 ชม.	ซ่อมบำรุง เสร็จใน 8 ชม.	ซ่อมบำรุง เสร็จใน 48 ชม.	เสีย/ซ่อม ไม่ได้เกิน 48 ชม.	
ห้องเย็นเก็บขยะติดเชื้อทำงานได้ตามปกติ	/					5
(สอบถามจากพชร.ที่นำขยะส่งไปส่ง)						
ด้านการบริการ	5	4	3	2	1	คะแนน
	มากที่สุด	มาก	ปานกลาง	พอใช้	ปรับปรุง	
ผู้ให้บริการมีความสุภาพ เรียบร้อย พุดจาไพเราะ	/					5
(สอบถามจากพชร.ที่นำขยะส่งไปส่ง)						
รวม						คะแนนรวม

ระดับ A มีคะแนนตั้งแต่ 11-15 **ระดับ B** มีคะแนนตั้งแต่ 6-10 **ระดับ C** มีคะแนนตั้งแต่ 3-5

สรุปผลประเมิน	ระดับ A B C
วันที่บันทึกผล	16-4-67
ผู้ประเมิน	
หมายเหตุ	

หากได้ระดับ C ติดต่อกัน 2 ครั้งขึ้นไปใน 1 ไตรมาส ต้องแจ้งให้ผู้บังคับบัญชาทราบ



บันทึกการรับ-ส่งขยะติดเชื้อและขยะอันตราย ห้องพยาบาลสนามบินสมุย

นำไปส่งรพ.กรุงเทพสมุย

วัน/เดือน/ปี	จำนวน (ชิ้น)	ผู้ส่งจากห้องพยาบาล	ผู้นำไปส่ง	ผู้รับที่รพ.กรุงเทพสมุย	หมายเหตุ
18/12/66					
ขยะติดเชื้อถุงแดง	3				
ยาหมดอายุ					
เข็มฉีดยา					
กรรไกร					
อุปกรณ์ทางการแพทย์					

วัน/เดือน/ปี	จำนวน (ชิ้น)	ผู้ส่งจากห้องพยาบาล	ผู้นำไปส่ง	ผู้รับที่รพ.กรุงเทพสมุย	หมายเหตุ
9/12/67					
ขยะติดเชื้อถุงแดง	0				
ยาหมดอายุ					
เข็มฉีดยา					
กรรไกร					
อุปกรณ์ทางการแพทย์					

วัน/เดือน/ปี	จำนวน (ชิ้น)	ผู้ส่งจากห้องพยาบาล	ผู้นำไปส่ง	ผู้รับที่รพ.กรุงเทพสมุย	หมายเหตุ
ขยะติดเชื้อถุงแดง					
ยาหมดอายุ					
เข็มฉีดยา					
กรรไกร					
อุปกรณ์ทางการแพทย์					

เอกสารแนบที่ 60

เอกสารการบริจาควัตถุต้องห้ามนำติดตัวขึ้นเครื่องบิน



รายการส่งมอบวัตถุดิบ / วัตถุดิบห้าม สนามบินสมุย

ประจำเดือน มกราคม พ.ศ. 2567

วันที่	รายการ	จำนวน	หน่วย	ผู้ส่งมอบ	คณะทำงาน (พยาน)	ผู้รับมอบ	หมายเหตุ
5/1/67	ซองเหลว	12	ถุง				
6/1/67	ไฟแช็ค	1	กล่อง				
8/1/67	ซองเหลว	1	กล่อง				
9/1/67	ซองเหลว	3	ซอง				
	powerbank	100	ซอง				
11/1/67	ซองเหลว	2	กล่อง				
	ยาแก้ปวด (spray)	1	กล่อง				
	BB GUN	2	กล่อง				
	ไฟแช็ค	1	กล่อง				
16/1/67	ซองเหลว	7	ถุง				
17/1/67	ครีมกันแดด	2	กล่อง				
	ไฟแช็ค	2	กล่อง				
24/1/67	วิทยุสื่อสาร	7	ชิ้น				
	9						

ลงชื่อ

(นายสมชาย พานิชย์ชา)

เจ้าหน้าที่ความมั่นคงสนามบิน

ลงชื่อ

(นายสันต์พิชัฐธนุบรรพ์)

ผู้จัดการความมั่นคงสนามบิน

ตรวจแล้ว

ที่ นร ๕๑๑๙/๑๗



กองอำนวยการรักษาความมั่นคง
ภายในภาค ๔ พื้นที่เกาะสมุย
อ.เกาะสมุย จ.สุราษฎร์ธานี

๒๔ มกราคม ๒๕๖๗

เรื่อง ขอบขอบคุณ

เรียน ผู้อำนวยการฝ่ายความมั่นคง สนามบินนานาชาติเกาะสมุย

เนื่องด้วย ทางชุดปฏิบัติการกองอำนวยการรักษาความมั่นคงภายใน ภาค ๔ พื้นที่เกาะสมุย ได้รับการสนับสนุนอุปกรณ์สื่อสาร จาก ผู้อำนวยการฝ่ายความมั่นคง สนามบินนานาชาติเกาะสมุย ซึ่งถือว่าเป็นประโยชน์ ต่อเจ้าหน้าที่ ชุดปฏิบัติการกองอำนวยการรักษาความมั่นคงภายใน ภาค ๔ พื้นที่เกาะสมุย ในการปฏิบัติงาน ในพื้นที่อำเภอเกาะสมุย เป็นอย่างยิ่ง

ชุดปฏิบัติการกองอำนวยการรักษาความมั่นคงภายใน ภาค ๔ ประจำพื้นที่เกาะสมุย จึงขอขอบพระคุณ ผู้อำนวยการฝ่ายความมั่นคง สนามบินนานาชาติเกาะสมุย เป็นอย่างยิ่ง ที่สนับสนุนอุปกรณ์ต่างๆ แก่ชุดปฏิบัติงานกองอำนวยการรักษาความมั่นคงภายใน ภาค ๔ ประจำพื้นที่อำเภอเกาะสมุย โดยจะได้ นำสิ่งอุปกรณ์ต่างๆ นำมาใช้ประโยชน์ เกี่ยวกับการปฏิบัติงานในพื้นที่อำเภอเกาะสมุย ให้เกิดประโยชน์ให้มากที่สุด ทางชุดปฏิบัติงานกองอำนวยการรักษาความมั่นคงภายใน ภาค ๔ ประจำพื้นที่อำเภอเกาะสมุย จึงขอขอบพระคุณท่าน และหน่วยงานของท่าน เป็นอย่างสูง มา ณ โอกาสนี้

ขอแสดงความนับถือ

ร้อยตรี

(เพชรทวารณ ขวัญใจ)

หัวหน้าชุดปฏิบัติการกองอำนวยการรักษาความมั่นคง
ภายในภาค ๔ พื้นที่ อำเภอเกาะสมุย

ที่ นร ๕๑๑๙/ ๖๓



กองอำนวยการรักษาความมั่นคง
ภายในภาค ๔ พื้นที่เกาะสมุย
อ.เกาะสมุย จ.สุราษฎร์ธานี

๑๑ มกราคม ๒๕๖๗

เรื่อง ขอขอบคุณ

เรียน ผู้อำนวยการฝ่ายความมั่นคง สนามบินนานาชาติเกาะสมุย

เนื่องด้วย ทางชุดปฏิบัติการกองอำนวยการรักษาความมั่นคงภายใน ภาค 4 พื้นที่เกาะสมุย ได้รับการสนับสนุนอุปกรณ์ต่างๆ เช่น ไฟแช็ค โลชั่นกันแดด โลชั่นกันยุง ไฟฉาย ฯลฯ จาก ผู้อำนวยการฝ่ายความมั่นคง สนามบินนานาชาติเกาะสมุย ซึ่งถือว่าเป็นประโยชน์ ต่อเจ้าหน้าที่ ชุดปฏิบัติการกองอำนวยการรักษาความมั่นคงภายใน ภาค 4 พื้นที่เกาะสมุย ในการปฏิบัติงาน ในพื้นที่อำเภอเกาะสมุย เป็นอย่างยิ่ง

ชุดปฏิบัติการกองอำนวยการรักษาความมั่นคงภายใน ภาค 4 ประจำพื้นที่เกาะสมุย จึงขอขอบพระคุณ ผู้อำนวยการฝ่ายความมั่นคง สนามบินนานาชาติเกาะสมุย เป็นอย่างยิ่ง ที่สนับสนุนอุปกรณ์ต่างๆ แก่ชุดปฏิบัติงานกองอำนวยการรักษาความมั่นคงภายใน ภาค 4 ประจำพื้นที่อำเภอเกาะสมุย โดยจะได้นำสิ่งอุปกรณ์ต่างๆ นำมาใช้ประโยชน์ เกี่ยวกับการปฏิบัติงานในพื้นที่อำเภอเกาะสมุย ให้เกิดประโยชน์ให้มากที่สุด ทางชุดปฏิบัติงานกองอำนวยการรักษาความมั่นคงภายใน ภาค 4 ประจำพื้นที่อำเภอเกาะสมุย จึงขอขอบพระคุณท่าน และหน่วยงานของท่าน เป็นอย่างสูง มา ณ โอกาสนี้

ขอแสดงความนับถือ

ร้อยตรี

(เพชรตวรรณ ขวัญใจ)

หัวหน้าชุดปฏิบัติการกองอำนวยการรักษาความมั่นคง
ภายในภาค ๔ พื้นที่ อำเภอเกาะสมุย



รายการส่งมอบวัตถุอันตราย/วัตถุต้องห้าม สนามบินสมุย

ประจำเดือน กุมภาพันธ์ พ.ศ. 2567

วันที่	รายการ	จำนวน	หน่วย	ผู้ส่งมอบ	คณะทำงาน (พยาน)	ผู้รับมอบ	หมายเหตุ
	ครีมกันแดด	2	กล่อง				
2/2/๖7	ไฟฟ้ะติด	2	กล่อง				
	สเปรย์กันฝน	1	กล่อง				
	ไม้สีสูง	10	ตัว				
	Power Bank	53	ตัว				
	ไฟฟ้ะติด	1	กล่อง				

ลงชื่อ ผู้จัดทำ

(นายสมชาย พานิชย์ชา)

เจ้าหน้าที่ความมั่นคงสนามบิน

ลงชื่อ ผู้ตรวจสอบ/อนุมัติ

(นายสันต์พิชญ์ ธนบรรพ์)

ผู้จัดการความมั่นคงสนามบิน



ที่ ตช ๐๐๓๐.๕๑๗/ ๑๙

งานตรวจพิสูจน์ เก็บกู้หรือทำลายวัตถุระเบิด
กองกำกับการตำรวจตระเวนชายแดนที่ ๔๑
ตำบลขุนกระหัง อำเภอเมืองชุมพร
จังหวัดชุมพร ๘๖๑๕๐

๑๐ กุมภาพันธ์ ๒๕๖๗

เรื่อง ขอขอขอบคุณ

เรียน ผู้อำนวยการท่าอากาศยานนานาชาติสมุย

เนื่องด้วย งานตรวจพิสูจน์ เก็บกู้หรือทำลายวัตถุระเบิด กองกำกับการตำรวจตระเวนชายแดนที่ ๔๑ ได้จัดกำลังพลเดินทางออกปฏิบัติงานในพื้นที่ อำเภอเกาะสมุย จังหวัดสุราษฎร์ธานี อยู่บ่อยครั้งและพื้นที่ที่อยู่ในความรับผิดชอบของหน่วย ซึ่งมีจังหวัดสุราษฎร์ธานี, จังหวัดชุมพร และจังหวัดระนอง ในการนี้ ซึ่งได้รับการสนับสนุน อุปกรณ์ต่างๆ เช่น ไฟแช็คแก๊ส, พาวเวอร์แบงค์ จากผู้อำนวยการท่าอากาศยานนานาชาติสมุย ซึ่งถือว่าเป็นประโยชน์ต่อเจ้าหน้าที่งานตรวจพิสูจน์ เก็บกู้หรือทำลายวัตถุระเบิด เป็นอย่างมากในการปฏิบัติงาน ในพื้นที่ที่รับผิดชอบของหน่วย

งานตรวจพิสูจน์ เก็บกู้หรือทำลายวัตถุระเบิด กองกำกับการตำรวจตระเวนชายแดนที่ ๔๑ จึงขอขอบพระคุณท่าน และหน่วยงานของท่านเป็นอย่างสูง มา ณ โอกาสนี้ ที่ได้ให้การสนับสนุนอุปกรณ์ต่างๆ แก่ งานตรวจพิสูจน์ เก็บกู้หรือทำลายวัตถุระเบิด กองกำกับการตำรวจตระเวนชายแดนที่ ๔๑

ขอแสดงความนับถือ

ร้อยตำรวจเอก

(ดอน ทองน้อย)

รองสารวัตร ฯ รักษาการแทน

สารวัตร กองกำกับการตำรวจตระเวนชายแดนที่ ๔๑

งานตรวจพิสูจน์ เก็บกู้หรือทำลายวัตถุระเบิด

งานตรวจพิสูจน์ เก็บกู้หรือทำลายวัตถุระเบิด

โทร. ๐๘๑-๙๗๙๒๔๖๐



รายการส่งมอบวัตถุอันตราย / วัตถุต้องห้าม สนามบินสมุย

ประจำเดือน มิพาคม พ.ศ. 2567

วันที่	รายการ	จำนวน	หน่วย	ผู้ส่งมอบ	คณะทำงาน (พยาน)	ผู้รับมอบ	หมายเหตุ
	ครีมกันแดด	5	ซอง				
14/3/67	โฟมเช็ด	2	กล่อง				
	โฟมล้าง	10	อัน				
	สเปรย์กันแดด	1	กล่อง				
							1

ลงชื่อผู้จัดทำ

(นายสมชาย พานิชย์ชา)

เจ้าหน้าที่ความมั่นคงสนามบิน

ลงชื่อผู้ตรวจสอบ/อนุมัติ

(นายสันหิพิชย์ ธนุบรรพ์)

ผู้จัดการความมั่นคงสนามบิน



รายการส่งมอบวัตถุดิบทราย / วัตถุต้องห้าม สนามบินสมุย

ประจำเดือน กุมภาพันธ์ พ.ศ. 2567

วันที่	รายการ	จำนวน	หน่วย	ผู้ส่งมอบ	คณะทำงาน (พยาน)	ผู้รับมอบ	หมายเหตุ
3	โฟมอัด	1	ลัง				
4/4/67	ดริ้งกิ้งวอเตอร์	9	กล่อง				
	โฟมอัด	2	กล่อง				
	วุ้นฝักกล้วย	2					
	ไอศกรีม	50					
7	วุ้นฝักกล้วย	6	ลัง				
30	ดริ้งกิ้งวอเตอร์	4	กล่อง				
	โฟมอัด	3	กล่อง				
	ไอศกรีม	50	ลัง				

ลงชื่อ ผู้จัดทำ

(นายสมชาย พานิชย์ชา)

เจ้าหน้าที่ความมั่นคงสนามบิน

ลงชื่อ ผู้ตรวจสอบ/อนุมัติ

(นายสันต์พิชญ์ธนบรรพ์)

ผู้จัดการความมั่นคงสนามบิน

รูปภาพบริจาคสิ่งของประจำเดือน เมษายน 2567





รายการส่งมอบวัตถุอันตราย / วัตถุต้องห้าม สนามบินสมุย

ประจำเดือน พฤษภาคม พ.ศ. 2567

วันที่	รายการ	จำนวน	หน่วย	ผู้ส่งมอบ	คณะทำงาน (พยาน)	ผู้รับมอบ	หมายเหตุ
22	ไข่สด	3	ไข่	[REDACTED]			
22/5/67	ดรัมกันแดด	4	กล่อง				
	สเปรย์กันแดด	2	กล่อง				
	ไข่สด	35	อัน				
	ไฟแช็ค	2	กล่อง				

ผู้ส่งมอบ

ลงชื่อ [REDACTED] ผู้จัดทำ

(นายสมชาย พานิชย์ชา)

เจ้าหน้าที่ความมั่นคงสนามบิน

ลงชื่อ [REDACTED] ผู้ตรวจสอบ/อนุมัติ

(นายสันต์พิชิต ธีรบุรุษ)

ผู้จัดการความมั่นคงสนามบิน

ตรวจแล้ว

รูปภาพบริจาคสิ่งของประจำเดือน พฤษภาคม 2567

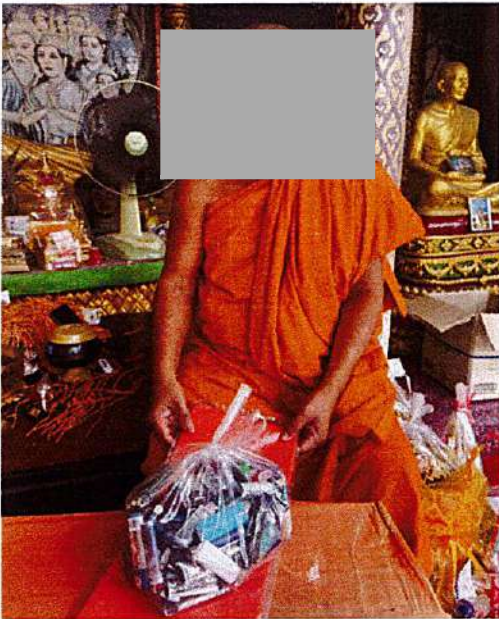

ผู้จัดการความมั่นคงสนามบิน

รูปภาพบริจาคสิ่งของประจำเดือน มิถุนายน 2567

